

Engine Fire Pump Weekly Checklist

ใบรายงานการตรวจสอบเครื่องสูบน้ำดับเพลิงประจำสัปดาห์(เครื่องยนต์) HIGE ZONE

Week / สัปดาห์ 2

Day/วันที่ 12 / 1 / 66

Building / อาคาร SCN

Description / รายละเอียด	Before Start ก่อนการเดินเครื่อง	<input checked="" type="checkbox"/> Manual เดินเครื่องด้วยมือ	<input type="checkbox"/> Automatic เดินเครื่องอัตโนมัติ	Remark หมายเหตุ
Air Cold System ระบบระบายความร้อนด้วยอากาศ	N/A		N/A	
Coolant Water Level Record บันทึกระดับน้ำระบายความร้อน	[] ต่ำ, [] เต็ม, [] N/A	[] ต่ำ, [] เต็ม, [] N/A		
Water Temperature Record บันทึกอุณหภูมิระบายความร้อน (C/F)	30 C	85 C		
Oil Temperature Record บันทึกอุณหภูมิน้ำมันเครื่อง (C/F)	N/A	N/A		
Oil Pressure Record บันทึกแรงดันน้ำมันเครื่อง (PSI)	0 PSI	65 PSI		
Oil Level Record บันทึกระดับน้ำมันเครื่อง	[] ต่ำ, [] เต็ม, [] N/A	[] ต่ำ, [] เต็ม, [] N/A		
Speed Record บันทึกความเร็วรอบ (RPM)	N/A	N/A		
Belt Tension ความตึงสายพาน	N/A	N/A		
Smoke Condition สภาพเขม่าควัน	N/A	N/A		
Diesel Level Record บันทึกระดับน้ำมันดีเซล	450 ลิตร	445 ลิตร		
Engine Operating Hour (Reading) ผลรวมจำนวนการทำงานของเครื่อง (จากมิเตอร์)	18.5	18.6		
Vibration & Noise การสั่นสะเทือนและเสียง	N/A	N/A		
Grease & Bearing จาระบีและลูกปืน	N/A	N/A		
Pressure IN Record บันทึกแรงดันทางเข้า (PSI) / (bar)	0	220 PSI		
Pressure OUT Record บันทึกแรงดันทางออก (PSI) / (bar)	220	220		
Pressure Relief Valve วาล์วควบคุมแรงดัน	ปกติ	ปกติ		
Solenoid Valve โซลินอยด์ วาล์ว	ปกติ	ปกติ		
Battery Condition สภาพแบตเตอรี่	ปกติ	ปกติ		
Distilled Water of Battery น้ำกลั่นแบตเตอรี่	ปกติ	ปกติ		
Battery Charger ชุดชาร์ตแบตเตอรี่	ปกติ	ปกติ		
Battery Voltage Record บันทึกแรงเคลื่อนไฟฟ้าตรง (DC Volts)	Bat#1 10.3 Bat#2 10.2	Bat#1 10.3 Bat#2 10.6		
Battery Amperes Record บันทึกกระแสไฟฟ้าตรง (DC Amp.)	Bat#1 0.1 Bat#2 0.2	Bat#1 4.0 Bat#2 5.0		
Remark / หมายเหตุ				

Note : Please Mark N/A if not applicable , ✓ Normal , ✗ Abnormal / กรุณาใส่ N/A ถ้าไม่มีข้อมูล , ✓ ปกติ , ✗ ไม่ปกติ

Done By / ดำเนินการโดย

Checked By / ตรวจสอบโดย

Verified By / ทบทวนตรวจสอบโดย

Signature / ลายเซ็น (Tech. / ช่าง)

Signature / ลายเซ็น (Tech. Sup. / หัวหน้าช่าง)

Signature/ลายเซ็น (BM/ผู้จัดการอาคาร)

Date / วันที่ 12/1/66

Date / วันที่ 12/1/66

Date / วันที่ 10/2/66

Time / เวลา

Time / เวลา

Time / เวลา

Engine Fire Pump Weekly Checklist

ใบรายงานการตรวจสอบเครื่องสูบน้ำดับเพลิงประจำสัปดาห์(เครื่องยนต์) LOW ZONE

Week / สัปดาห์ 2 Day/วันที่ 12 / 1 / 66 Building / อาคาร SCN

Description / รายละเอียด		Before Start ก่อนการเดินเครื่อง	<input checked="" type="checkbox"/> Manual เดินเครื่องด้วยมือ	<input type="checkbox"/> Automatic เดินเครื่องอัตโนมัติ	Remark หมายเหตุ	
Engine Section / ส่วนเครื่องยนต์	Air Cold System ระบบระบายความร้อนด้วยอากาศ	N/A	N/A			
	Coolant Water Level Record บันทึกระดับน้ำระบายความร้อน	[] ต่ำ, [✓] เต็ม, [] N/A	[] ต่ำ, [✓] เต็ม, [] N/A			
	Water Temperature Record บันทึกอุณหภูมิระบายความร้อน (C/F)	30 C	85 C			
	Oil Temperature Record บันทึกอุณหภูมิน้ำมันเครื่อง (C/F)	N/A	N/A			
	Oil Pressure Record บันทึกแรงดันน้ำมันเครื่อง (PSI)	0 PSI	65 PSI			
	Oil Level Record บันทึกระดับน้ำมันเครื่อง	[] ต่ำ, [✓] เต็ม, [] N/A	[] ต่ำ, [✓] เต็ม, [] N/A			
	Speed Record บันทึกความเร็วรอบ (RPM)	N/A	1800 RPM			
	Belt Tension ความตึงสายพาน	N/A	N/A			
	Smoke Condition สภาพเขม่าควัน	N/A	N/A			
	Diesel Level Record บันทึกระดับน้ำมันดีเซล	440 ลิตร	435 ลิตร			
	Engine Operating Hour (Reading) ผลรวมจำนวนการทำงานของเครื่อง (จากมิเตอร์)	16.1	16.2			
	Pump Section / ส่วนเครื่องสูบน้ำ	Vibration & Noise การสั่นสะเทือนและเสียง	N/A	N/A		
		Grease & Bearing จาระบีและลูกปืน	N/A	N/A		
		Pressure IN Record บันทึกแรงดันทางเข้า (PSI) / (bar)	0	160		
		Pressure OUT Record บันทึกแรงดันทางออก (PSI) / (bar)	160	160		
Pressure Relief Valve วาล์วควบคุมแรงดัน		ปกติ	ปกติ			
Solenoid Valve โซลินอยด์ วาล์ว		ปกติ	ปกติ			
Control Section / ชุดควบคุม	Battery Condition สภาพแบตเตอรี่	ปกติ	ปกติ			
	Distilled Water of Battery น้ำกลั่นแบตเตอรี่	ปกติ	ปกติ			
	Battery Charger ชุดชาร์ตแบตเตอรี่	ปกติ	ปกติ			
	Battery Voltage Record บันทึกแรงเคลื่อนไฟฟ้าตรง (DC Volts)	Bat#1 12.9 Bat#2 13.0	Bat#1 13.1 Bat#2 14.1			
	Battery Amperes Record บันทึกกระแสไฟฟ้าตรง (DC Amp.)	Bat#1 0.1 Bat#2 0.2	Bat#1 1.5 Bat#2 1.0			
	Remark / หมายเหตุ					

Note : Please Mark N/A if not applicable, ✓ Normal, ✗ Abnormal / กรุณาใส่ N/A ถ้าไม่มีข้อมูล, ✓ ปกติ, ✗ ไม่ปกติ

Done By / ดำเนินการโดย

Checked By / ตรวจสอบโดย

Verified By / ทบทวนตรวจสอบโดย

Signature / ลายเซ็น (Tech. / ช่าง)

Signature / ลายเซ็น (Tech. Sup. / หัวหน้าช่าง)

Signature/ลายเซ็น (BM / ผู้จัดการอาคาร)

Date / วันที่ 12/1/66

Date / วันที่ 12/1/66

Date / วันที่ 10/2/66

Time / เวลา

Time / เวลา

Time / เวลา

Engine Fire Pump Weekly Checklist

ใบรายงานการตรวจสอบเครื่องสูบน้ำดับเพลิงประจำสัปดาห์(เครื่องยนต์) HIGE ZONE

Week / สัปดาห์ 3 Day/วันที่ 19 / 1 / 66 Building / อาคาร 5 C ๗

Description / รายละเอียด		Before Start ก่อนการเดินเครื่อง	<input checked="" type="checkbox"/> Manual เดินเครื่องด้วยมือ	<input type="checkbox"/> Automatic เดินเครื่องอัตโนมัติ	Remark หมายเหตุ	
Engine Section / ส่วนเครื่องยนต์	Air Cold System ระบบระบายความร้อนด้วยอากาศ	N/A	N/A			
	Coolant Water Level Record บันทึกระดับน้ำระบายความร้อน	[] ต่ำ, [] เต็ม, [] N/A	[] ต่ำ, [] เต็ม, [] N/A			
	Water Temperature Record บันทึกอุณหภูมิน้ำระบายความร้อน (C/F)	30 °C	65 °C			
	Oil Temperature Record บันทึกอุณหภูมิน้ำมันเครื่อง (C/F)	N/A	N/A			
	Oil Pressure Record บันทึกแรงดันน้ำมันเครื่อง (PSI)	0	65 PSI			
	Oil Level Record บันทึกระดับน้ำมันเครื่อง	[] ต่ำ, [] เต็ม, [] N/A	[] ต่ำ, [] เต็ม, [] N/A			
	Speed Record บันทึกความเร็วรอบ (RPM)	N/A	2500			
	Belt Tension ความตึงสายพาน	N/A	ปกติ			
	Smoke Condition สภาพเขม่าควัน	N/A	ปกติ			
	Diesel Level Record บันทึกระดับน้ำมันดีเซล	445 ลิตร	440 ลิตร			
	Engine Operating Hour (Reading) ผลรวมจำนวนการทำงานของเครื่อง (จากมิเตอร์)	14.6	14.7			
	Pump Section / ส่วนเครื่องสูบน้ำ	Vibration & Noise การสั่นสะเทือนและเสียง	N/A	ปกติ		
		Grease & Bearing จาระบีและลูกปืน	N/A	ปกติ		
		Pressure IN Record บันทึกแรงดันทางเข้า (PSI) / (bar)	0	220		
		Pressure OUT Record บันทึกแรงดันทางออก (PSI) / (bar)	210	210		
Pressure Relief Valve วาล์วควบคุมความดัน		ปกติ	ปกติ			
Solenoid Valve โซลินอยด์ วาล์ว		ปกติ	ปกติ			
Control Section / ชุดควบคุม		Battery Condition สภาพแบตเตอรี่	ปกติ	ปกติ		
		Distilled Water of Battery น้ำกลั่นแบตเตอรี่	ปกติ	ปกติ		
	Battery Charger ชุดชาร์จแบตเตอรี่	ปกติ	ปกติ			
	Battery Voltage Record บันทึกแรงเคลื่อนไฟฟ้าตรง (DC Volts)	Bat#1 13.6 Bat#2 13.5	Bat#1 13.6 Bat#2 13.5			
	Battery Amperes Record บันทึกกระแสไฟฟ้าตรง (DC Amp.)	Bat#1 0.1 Bat#2 0.3	Bat#1 0.1 Bat#2 0.4			
	Remark / หมายเหตุ					

Note : Please Mark N/A if not applicable, ✓ Normal, ✗ Abnormal / กรุณาใส่ N/A ถ้าไม่มีข้อมูล, ✓ ปกติ, ✗ ไม่ปกติ

Done By / ดำเนินการโดย

Checked By / ตรวจสอบโดย

Verified By / ทบทวนตรวจสอบโดย

Signature / ลายเซ็น (Tech. / ช่าง)

Signature / ลายเซ็น (Tech. Sup. / หัวหน้าช่าง)

Signature/ลายเซ็น (BM/ผู้จัดการอาคาร)

Date / วันที่ 19-1-66

Date / วันที่ 19/1/66

Date / วันที่ 19/1/66

Time / เวลา

Time / เวลา

Time / เวลา

Engine Fire Pump Weekly Checklist

ใบรายงานการตรวจสอบเครื่องสูบน้ำดับเพลิงประจำสัปดาห์(เครื่องยนต์) LOW ZONE

Week / สัปดาห์ 2 Day/วันที่ 19/1/66 Building / อาคาร SCN

Description / รายละเอียด	Before Start ก่อนการเดินเครื่อง	<input checked="" type="checkbox"/> Manual เดินเครื่องด้วยมือ	<input type="checkbox"/> Automatic เดินเครื่องอัตโนมัติ	Remark หมายเหตุ
Air Cold System ระบบระบายความร้อนด้วยอากาศ	N/A	N/A		
Coolant Water Level Record บันทึกระดับน้ำระบายความร้อน	[] ต่ำ, [✓] เต็ม, [] N/A	[] ต่ำ, [✓] เต็ม, [] N/A		
Water Temperature Record บันทึกอุณหภูมิระบายความร้อน (C/F)	30°C	85°		
Oil Temperature Record บันทึกอุณหภูมิน้ำมันเครื่อง (C/F)	N/A	N/A		
Oil Pressure Record บันทึกแรงดันน้ำมันเครื่อง (PSI)	0	164 Psi		
Oil Level Record บันทึกระดับน้ำมันเครื่อง	[] ต่ำ, [✓] เต็ม, [] N/A	[] ต่ำ, [✓] เต็ม, [] N/A		
Speed Record บันทึกความเร็วรอบ (RPM)	N/A	2/กค		
Belt Tension ความตึงสายพาน	2/กค	2/กค		
Smoke Condition สภาพเขม่าควัน	N/A	2/กค		
Diesel Level Record บันทึกระดับน้ำมันดีเซล	435 ลิตร	430 ลิตร		
Engine Operating Hour (Reading) ผลรวมจำนวนการทำงานของเครื่อง (จากมิเตอร์)	15.9	16.0		
Vibration & Noise การสั่นสะเทือนและเสียง	N/A	2/กค		
Grease & Bearing จาระบีและลูกปืน	N/A	2/กค		
Pressure IN Record บันทึกแรงดันทางเข้า (PSI) / (bar)	0	160		
Pressure OUT Record บันทึกแรงดันทางออก (PSI) / (bar)	160	160		
Pressure Relief Valve วาล์วควบคุมแรงดัน	2/กค	2/กค		
Solenoid Valve โซลินอยด์ วาล์ว	2/กค	2/กค		
Battery Condition สภาพแบตเตอรี่	2/กค	2/กค		
Distilled Water of Battery น้ำกลั่นแบตเตอรี่	2/กค	2/กค		
Battery Charger ชุดชาร์ตแบตเตอรี่	2/กค	2/กค		
Battery Voltage Record บันทึกแรงเคลื่อนไฟฟ้าตรง (DC Volts)	Bat#1 13.5 Bat#2 13.6	Bat#1 13.5 Bat#2 13.6		
Battery Amperes Record บันทึกกระแสไฟฟ้าตรง (DC Amp.)	Bat#1 0.4 Bat#2 0.8	Bat#1 0.4 Bat#2 0.4		
Remark / หมายเหตุ				

Note : Please Mark N/A if not applicable , ✓ Normal , ✗ Abnormal / กรุณาใส่ N/A ถ้าไม่มีข้อมูล , ✓ ปกติ , ✗ ไม่ปกติ

Done By / ดำเนินการโดย

Checked By / ตรวจสอบโดย

Verified By / ทบทวนตรวจสอบโดย

Signature / ลายเซ็น (Tech. / ช่าง)

Signature / ลายเซ็น (Tech. Sup. / หัวหน้าช่าง)

Signature/ลายเซ็น (BM / ผู้จัดการอาคาร)

Date / วันที่ 19/1/66

Date / วันที่ 19/1/66

Date / วันที่ 10/2/66

Time / เวลา

Time / เวลา

Time / เวลา

Engine Fire Pump Weekly Checklist

ใบรายงานการตรวจสอบเครื่องสูบน้ำดับเพลิงประจำสัปดาห์(เครื่องยนต์) HIGE ZONE

Week / สัปดาห์ A Day/วันที่ 26 / 1 / 66 Building / อาคาร SCN

Description / รายละเอียด	Before Start ก่อนการเดินเครื่อง	<input checked="" type="checkbox"/> Manual เดินเครื่องด้วยมือ	<input type="checkbox"/> Automatic เดินเครื่องอัตโนมัติ	Remark หมายเหตุ
Air Cold System ระบบระบายความร้อนด้วยอากาศ	N/A	N/A		
Coolant Water Level Record บันทึกระดับน้ำระบายความร้อน	[] ต่ำ, [<input checked="" type="checkbox"/>] เต็ม, [] N/A	[] ต่ำ, [<input checked="" type="checkbox"/>] เต็ม, [] N/A		
Water Temperature Record บันทึกอุณหภูมิน้ำระบายความร้อน (C/F)	30 C	85 C		
Oil Temperature Record บันทึกอุณหภูมิน้ำมันเครื่อง (C/F)	N/A	N/A		
Oil Pressure Record บันทึกแรงดันน้ำมันเครื่อง (PSI)	0 PSI	65 PSI		
Oil Level Record บันทึกระดับน้ำมันเครื่อง	[] ต่ำ, [<input checked="" type="checkbox"/>] เต็ม, [] N/A	[] ต่ำ, [<input checked="" type="checkbox"/>] เต็ม, [] N/A		
Speed Record บันทึกความเร็วรอบ (RPM)	N/A	2499 RPM		
Belt Tension ความตึงสายพาน	N/A	N/A		
Smoke Condition สภาพเขม่าควัน	N/A	N/A		
Diesel Level Record บันทึกระดับน้ำมันดีเซล	440 ลิตร	435 ลิตร		
Engine Operating Hour (Reading) ผลรวมจำนวนการทำงานของเครื่อง (จากมิเตอร์)	18.7	18.8		
Vibration & Noise การสั่นสะเทือนและเสียง	N/A	N/A		
Grease & Bearing จาระบีและลูกปืน	N/A	N/A		
Pressure IN Record บันทึกแรงดันทางเข้า (PSI) / (bar)	0	020		
Pressure OUT Record บันทึกแรงดันทางออก (PSI) / (bar)	020	020		
Pressure Relief Valve วาล์วควบคุมแรงดัน	ปกติ	ปกติ		
Solenoid Valve โซลินอยด์ วาล์ว	ปกติ	ปกติ		
Battery Condition สภาพแบตเตอรี่	ปกติ	ปกติ		
Distilled Water of Battery น้ำกลั่นแบตเตอรี่	ปกติ	ปกติ		
Battery Charger ชุดชาร์จแบตเตอรี่	ปกติ	ปกติ		
Battery Voltage Record บันทึกแรงเคลื่อนไฟฟ้าตรง (DC Volts)	Bat#1 13.5 Bat#2 13.5	Bat#1 13.4 Bat#2 13.5		
Battery Amperes Record บันทึกกระแสไฟฟ้าตรง (DC Amp.)	Bat#1 0.9 Bat#2 0.3	Bat#1 1.9 Bat#2 1.6		
Remark / หมายเหตุ				

Note : Please Mark N/A if not applicable , ✓ Normal , ✗ Abnormal / กรุณาใส่ N/A ถ้าไม่มีข้อมูล , ✓ ปกติ , ✗ ไม่ปกติ

Done By / ดำเนินการโดย

Checked By / ตรวจสอบโดย

Verified By / ทบทวนตรวจสอบโดย

Signature / ลายเซ็น (Tech. / ช่าง)

Signature / ลายเซ็น (Tech. Sup. / หัวหน้าช่าง)

Signature/ลายเซ็น (BM./ผู้จัดการอาคาร)

สมศักดิ์ อภิลักษณ์

255

10/2/66

Date / วันที่ 26/1/66

Date / วันที่ 26/1/66

Date / วันที่ 10/2/66

Time / เวลา

Time / เวลา

Time / เวลา

Engine Fire Pump Weekly Checklist

ใบรายงานการตรวจสอบเครื่องสูบน้ำดับเพลิงประจำสัปดาห์(เครื่องยนต์) LOW ZONE

Week / สัปดาห์ 4 Day/วันที่ 26 / 1 / 66 Building / อาคาร SCA

Description / รายละเอียด		Before Start ก่อนการเดินเครื่อง	<input checked="" type="checkbox"/> Manual เดินเครื่องด้วยมือ	<input type="checkbox"/> Automatic เดินเครื่องอัตโนมัติ	Remark หมายเหตุ	
Engine Section / ส่วนเครื่องยนต์	Air Cold System ระบบระบายความร้อนด้วยอากาศ	N/A	N/A			
	Coolant Water Level Record บันทึกระดับน้ำระบายความร้อน	[] ต่ำ, <input checked="" type="checkbox"/> เต็ม, [] N/A	[] ต่ำ, <input checked="" type="checkbox"/> เต็ม, [] N/A			
	Water Temperature Record บันทึกอุณหภูมิน้ำระบายความร้อน (C/F)	30 C	85 C			
	Oil Temperature Record บันทึกอุณหภูมิน้ำมันเครื่อง (C/F)	N/A	N/A			
	Oil Pressure Record บันทึกแรงดันน้ำมันเครื่อง (PSI)	0 PSI	65 PSI			
	Oil Level Record บันทึกระดับน้ำมันเครื่อง	[] ต่ำ, <input checked="" type="checkbox"/> เต็ม, [] N/A	[] ต่ำ, <input checked="" type="checkbox"/> เต็ม, [] N/A			
	Speed Record บันทึกความเร็วรอบ (RPM)	N/A	1800 RPM			
	Belt Tension ความตึงสายพาน	N/A	ปกติ			
	Smoke Condition สภาพเขม่าควัน	N/A	N/A			
	Diesel Level Record บันทึกระดับน้ำมันดีเซล	430 ลิตร	425 ลิตร			
	Engine Operating Hour (Reading) ผลรวมจำนวนการทำงานของเครื่อง (จากมิเตอร์)	15.9	16.0			
	Pump Section / ส่วนเครื่องสูบน้ำ	Vibration & Noise การสั่นสะเทือนและเสียง	N/A	N/A		
		Grease & Bearing จาระบีและลูกปืน	N/A	N/A		
		Pressure IN Record บันทึกแรงดันทางเข้า (PSI) / (bar)	0	160		
		Pressure OUT Record บันทึกแรงดันทางออก (PSI) / (bar)	160	160		
Pressure Relief Valve วาล์วควบคุมแรงดัน		ปกติ	ปกติ			
Solenoid Valve โซลินอยด์ วาล์ว		ปกติ	ปกติ			
Control Section / ชุดควบคุม		Battery Condition สภาพแบตเตอรี่	ปกติ	ปกติ		
	Distilled Water of Battery น้ำกลั่นแบตเตอรี่	ปกติ	ปกติ			
	Battery Charger ชุดชาร์ตแบตเตอรี่	ปกติ	ปกติ			
	Battery Voltage Record บันทึกแรงเคลื่อนไฟฟ้าตรง (DC Volts)	Bat#1 13.6 Bat#2 13.6	Bat#1 13.9 Bat#2 13.6			
	Battery Amperes Record บันทึกกระแสไฟฟ้าตรง (DC Amp.)	Bat#1 0.1 Bat#2 0.2	Bat#1 8.8 Bat#2 5.0			
	Remark / หมายเหตุ					

Note : Please Mark N/A if not applicable , ✓ Normal , ✗ Abnormal / กรุณาใส่ N/A ถ้าไม่มีข้อมูล , ✓ ปกติ , ✗ ไม่ปกติ

Done By / ดำเนินการโดย

Checked By / ตรวจสอบโดย

Verified By / ทบทวนตรวจสอบโดย

Signature / ลายเซ็น (Tech. / ช่าง)

Signature / ลายเซ็น (Tech. Sup. / หัวหน้าช่าง)

Signature/ลายเซ็น (BM./ผู้จัดการอาคาร)

Date / วันที่ 26/1/66

Date / วันที่ 26/1/66

Date / วันที่ 10/2/66

Time / เวลา

Time / เวลา

Time / เวลา

Engine Fire Pump Weekly Checklist

ใบรายงานการตรวจสอบเครื่องสูบน้ำดับเพลิงประจำสัปดาห์(เครื่องยนต์) HIGE ZONE

Week / สัปดาห์ 1Day/วันที่ 2 / 2 / 66Building / อาคาร 5 C 7

Description / รายละเอียด		Before Start ก่อนการเดินเครื่อง	<input type="checkbox"/> Manual เดินเครื่องด้วยมือ	<input type="checkbox"/> Automatic เดินเครื่องอัตโนมัติ	Remark หมายเหตุ	
Engine Section / ส่วนเครื่องยนต์	Air Cold System ระบบระบายความร้อนด้วยอากาศ	N/A	N/A			
	Coolant Water Level Record บันทึกระดับน้ำระบายความร้อน	[] ต่ำ, [<input checked="" type="checkbox"/>] เต็ม, [] N/A	[] ต่ำ, [<input checked="" type="checkbox"/>] เต็ม, [] N/A			
	Water Temperature Record บันทึกอุณหภูมิระบายความร้อน (C/F)	30 °C	45 °C			
	Oil Temperature Record บันทึกอุณหภูมิน้ำมันเครื่อง (C/F)	N/A	N/A			
	Oil Pressure Record บันทึกแรงดันน้ำมันเครื่อง (PSI)	0 PSI	65 PSI			
	Oil Level Record บันทึกระดับน้ำมันเครื่อง	[] ต่ำ, [<input checked="" type="checkbox"/>] เต็ม, [] N/A	[] ต่ำ, [<input checked="" type="checkbox"/>] เต็ม, [] N/A			
	Speed Record บันทึกความเร็วรอบ (RPM)	N/A	8412 RPM			
	Belt Tension ความตึงสายพาน	N/A	ปกติ			
	Smoke Condition สภาพเขม่าควัน	N/A	ปกติ			
	Diesel Level Record บันทึกระดับน้ำมันดีเซล	480 ลิตร	485 ลิตร			
	Engine Operating Hour (Reading) ผลรวมจำนวนการทำงานของเครื่อง (จากมิเตอร์)	11.4	14			
	Pump Section / ส่วนเครื่องสูบน้ำ	Vibration & Noise การสั่นสะเทือนและเสียง	N/A	ปกติ		
		Grease & Bearing จาระบีและลูกปืน	N/A	ปกติ		
		Pressure IN Record บันทึกแรงดันทางเข้า (PSI) / (bar)	0	210		
		Pressure OUT Record บันทึกแรงดันทางออก (PSI) / (bar)	210	210		
Pressure Relief Valve วาล์วควบคุมความดัน		ปกติ	ปกติ			
Solenoid Valve โซลินอยด์ วาล์ว		ปกติ	ปกติ			
Control Section / ชุดควบคุม		Battery Condition สภาพแบตเตอรี่	ปกติ	ปกติ		
		Distilled Water of Battery น้ำกลั่นแบตเตอรี่	ปกติ	ปกติ		
	Battery Charger ชุดชาร์จแบตเตอรี่	ปกติ	ปกติ			
	Battery Voltage Record บันทึกแรงเคลื่อนไฟฟ้าตรง (DC Volts)	Bat#1.. 12.4 Bat#2.. 12.5 Bat#1.. 12.5 Bat#2.. 12.5				
	Battery Amperes Record บันทึกกระแสไฟฟ้าตรง (DC Amp.)	Bat#1.. 0.0 Bat#2.. 0.0 Bat#1.. 0.0 Bat#2.. 0.0				
	Remark / หมายเหตุ					

Note : Please Mark N/A if not applicable, ✓ Normal, ✗ Abnormal / กรุณาใส่ N/A ถ้าไม่มีข้อมูล, ✓ ปกติ, ✗ ไม่ปกติ

Done By / ดำเนินการโดย

Checked By / ตรวจสอบโดย

Verified By / ทบทวนตรวจสอบโดย

Signature / ลายเซ็น (ชื่อ / ช่าง)

Signature / ลายเซ็น (Tech. Sup. / หัวหน้าช่าง)

Signature/ลายเซ็น (BM./ผู้จัดการอาคาร)

Date / วันที่ 2-2-66Date / วันที่ 2/2/66Date / วันที่ 6/3/66

Time / เวลา

Time / เวลา

Time / เวลา

Engine Fire Pump Weekly Checklist

ใบรายงานการตรวจสอบเครื่องสูบน้ำดับเพลิงประจำสัปดาห์(เครื่องยนต์) LOW ZONE

Week / สัปดาห์ 1 Day/วันที่ 2 / 2 / 66 Building / อาคาร SCN

Description / รายละเอียด		Before Start ก่อนการเดินเครื่อง	<input type="checkbox"/> Manual เดินเครื่องด้วยมือ	<input type="checkbox"/> Automatic เดินเครื่องอัตโนมัติ	Remark หมายเหตุ	
Engine Section / ส่วนเครื่องยนต์	Air Cold System ระบบระบายความร้อนด้วยอากาศ	N/A	N/A	N/A		
	Coolant Water Level Record บันทึกระดับน้ำระบายความร้อน	[] ต่ำ, [/] เต็ม, [] N/A	[] ต่ำ, [/] เต็ม, [] N/A	[] ต่ำ, [/] เต็ม, [] N/A		
	Water Temperature Record บันทึกอุณหภูมิน้ำระบายความร้อน (C/F)	30 °C	85 °C			
	Oil Temperature Record บันทึกอุณหภูมิน้ำมันเครื่อง (C/F)	N/A	N/A			
	Oil Pressure Record บันทึกแรงดันน้ำมันเครื่อง (PSI)	0 PSI	85 PSI			
	Oil Level Record บันทึกระดับน้ำมันเครื่อง	[] ต่ำ, [/] เต็ม, [] N/A	[] ต่ำ, [/] เต็ม, [] N/A			
	Speed Record บันทึกความเร็วรอบ (RPM)	N/A	7522 RPM			
	Belt Tension ความตึงสายพาน	ปกติ	ปกติ			
	Smoke Condition สภาพเขม่าควัน	N/A	ปกติ			
	Diesel Level Record บันทึกระดับน้ำมันดีเซล	480 ลิตร	425 ลิตร			
	Engine Operating Hour (Reading) ผลรวมจำนวนการทำงานของเครื่อง (จากมิเตอร์)	15	16			
	Pump Section / ส่วนเครื่องสูบน้ำ	Vibration & Noise การสั่นสะเทือนและเสียง	N/A	ปกติ		
		Grease & Bearing จาระบีและลูกปืน	N/A	ปกติ		
		Pressure IN Record บันทึกแรงดันทางเข้า (PSI) / (bar)	0	160		
		Pressure OUT Record บันทึกแรงดันทางออก (PSI) / (bar)	160	160		
Pressure Relief Valve วาล์วควบคุมแรงดัน		ปกติ	ปกติ			
Solenoid Valve โซลินอยด์ วาล์ว		ปกติ	ปกติ			
Control Section / ชุดควบคุม		Battery Condition สภาพแบตเตอรี่	ปกติ	ปกติ		
		Distilled Water of Battery น้ำกลั่นแบตเตอรี่	ปกติ	ปกติ		
	Battery Charger ชุดชาร์จแบตเตอรี่	ปกติ	ปกติ			
	Battery Voltage Record บันทึกแรงเคลื่อนไฟฟ้าตรง (DC Volts)	Bat#1...14.2...Bat#2...13.6	Bat#1...14.2...Bat#2...13.6			
	Battery Amperes Record บันทึกกระแสไฟฟ้าตรง (DC Amp.)	Bat#1...3.3...Bat#2...0.1	Bat#1...3.3...Bat#2...0.1			
	Remark / หมายเหตุ					

Note : Please Mark N/A if not applicable , ✓ Normal , ✗ Abnormal / กรุณาใส่ N/A ถ้าไม่มีข้อมูล , ✓ ปกติ , ✗ ไม่ปกติ

Done By / ดำเนินการโดย

Checked By / ตรวจสอบโดย

Verified By / ทบทวนตรวจสอบโดย

Signature / ลายเซ็น (Tech. / ช่าง)

Signature / ลายเซ็น (Tech. Sup. / หัวหน้าช่าง)

Signature/ลายเซ็น (BM./ผู้จัดการอาคาร)

Date / วันที่ 2 - 2 - 66

Date / วันที่ 2 / 2 / 66

Date / วันที่ 5 / 3 / 66

Time / เวลา

Time / เวลา

Time / เวลา

Engine Fire Pump Weekly Checklist

ใบรายงานการตรวจสอบเครื่องสูบน้ำดับเพลิงประจำสัปดาห์(เครื่องยนต์) HIGE ZONE

Week / สัปดาห์ 2 Day/วันที่ 9 / 2 / 66 Building / อาคาร SCN

Description / รายละเอียด	Before Start ก่อนการเดินเครื่อง	<input checked="" type="checkbox"/> Manual เดินเครื่องด้วยมือ	<input type="checkbox"/> Automatic เดินเครื่องอัตโนมัติ	Remark หมายเหตุ
Air Cold System ระบบระบายความร้อนด้วยอากาศ	N/A	N/A		
Coolant Water Level Record บันทึกระดับน้ำระบายความร้อน	[] ต่ำ, [/] เต็ม, [] N/A	[] ต่ำ, [/] เต็ม, [] N/A		
Water Temperature Record บันทึกอุณหภูมิระบายความร้อน (C/F)	36 C	85 C		
Oil Temperature Record บันทึกอุณหภูมิน้ำมันเครื่อง (C/F)	N/A	N/A		
Oil Pressure Record บันทึกแรงดันน้ำมันเครื่อง (PSI)	0 PSI	65 PSI		
Oil Level Record บันทึกระดับน้ำมันเครื่อง	[] ต่ำ, [/] เต็ม, [] N/A	[] ต่ำ, [/] เต็ม, [] N/A		
Speed Record บันทึกความเร็วรอบ (RPM)	N/A	2400		
Belt Tension ความตึงสายพาน	ปกติ	ปกติ		
Smoke Condition สภาพเขม่าควัน	N/A	N/A		
Diesel Level Record บันทึกระดับน้ำมันดีเซล	405 ลิตร	400 ลิตร		
Engine Operating Hour (Reading) ผลรวมจำนวนการทำงานของเครื่อง (จากมิเตอร์)	18.8	18.8		
Vibration & Noise การสั่นสะเทือนและเสียง	N/A	N/A		
Grease & Bearing จาระบีและลูกปืน	N/A	N/A		
Pressure IN Record บันทึกแรงดันทางเข้า (PSI) / (bar)	0	220		
Pressure OUT Record บันทึกแรงดันทางออก (PSI) / (bar)	220	220		
Pressure Relief Valve วาล์วควบคุมแรงดัน	ปกติ	ปกติ		
Solenoid Valve โซลินอยด์ วาล์ว	ปกติ	ปกติ		
Battery Condition สภาพแบตเตอรี่	ปกติ	ปกติ		
Distilled Water of Battery น้ำกลั่นแบตเตอรี่	ปกติ	ปกติ		
Battery Charger ชุดชาร์จแบตเตอรี่	ปกติ	ปกติ		
Battery Voltage Record บันทึกแรงเคลื่อนไฟฟ้าตรง (DC Volts)	Bat#1 13.5 Bat#2 13.5	Bat#1 13.5 Bat#2 13.6		
Battery Amperes Record บันทึกกระแสไฟฟ้าตรง (DC Amp.)	Bat#1 0.3 Bat#2 0.4	Bat#1 3.3 Bat#2 2.8		
Remark / หมายเหตุ				

Note : Please Mark N/A if not applicable, ✓ Normal, ✗ Abnormal / กรุณาใส่ N/A ถ้าไม่มีข้อมูล, ✓ ปกติ, ✗ ไม่ปกติ

Done By / ดำเนินการโดย

Checked By / ตรวจสอบโดย

Verified By / ทบทวนตรวจสอบโดย

Signature / ลายเซ็น (Tech. / ช่าง)

Signature / ลายเซ็น (Tech. Sup. / หัวหน้าช่าง)

Signature/ลายเซ็น (BM./ผู้จัดการอาคาร)

Date / วันที่ 9/2/66

Date / วันที่ 10/2/66

Date / วันที่ 15/3/66

Time / เวลา

Time / เวลา

Time / เวลา

Engine Fire Pump Weekly Checklist

ใบรายงานการตรวจสอบเครื่องสูบน้ำดับเพลิงประจำสัปดาห์(เครื่องยนต์) LOW ZONE

Week / สัปดาห์ ๕

Day/วันที่ 9 / 2 / 66

Building / อาคาร S c N

Description / รายละเอียด	Before Start ก่อนการเดินเครื่อง	<input checked="" type="checkbox"/> Manual เดินเครื่องด้วยมือ	<input type="checkbox"/> Automatic เดินเครื่องอัตโนมัติ	Remark หมายเหตุ
Air Cold System ระบบระบายความร้อนด้วยอากาศ	N/A	N/A		
Coolant Water Level Record บันทึกระดับน้ำระบายความร้อน	[] ต่ำ, [/] เต็ม, [] N/A	[] ต่ำ, [/] เต็ม, [] N/A		
Water Temperature Record บันทึกอุณหภูมิระบายความร้อน (C/F)	30 C	65 C		
Oil Temperature Record บันทึกอุณหภูมิน้ำมันเครื่อง (C/F)	N/A	N/A		
Oil Pressure Record บันทึกแรงดันน้ำมันเครื่อง (PSI)	0 PSI	65 PSI		
Oil Level Record บันทึกระดับน้ำมันเครื่อง	[] ต่ำ, [/] เต็ม, [] N/A	[] ต่ำ, [/] เต็ม, [] N/A		
Speed Record บันทึกความเร็วรอบ (RPM)	N/A	1800		
Belt Tension ความตึงสายพาน	ปกติ	ปกติ		
Smoke Condition สภาพเขม่าควัน	N/A	N/A		
Diesel Level Record บันทึกระดับน้ำมันดีเซล	425 ลิตร	400 ลิตร		
Engine Operating Hour (Reading) ผลรวมจำนวนการทำงานของเครื่อง (จากมิเตอร์)	16.0	16.1		
Vibration & Noise การสั่นสะเทือนและเสียง	N/A	N/A		
Grease & Bearing จาระบีและลูกปืน	N/A	N/A		
Pressure IN Record บันทึกแรงดันทางเข้า (PSI) / (bar)	0	160		
Pressure OUT Record บันทึกแรงดันทางออก (PSI) / (bar)	160	160		
Pressure Relief Valve วาล์วควบคุมแรงดัน	ปกติ	ปกติ		
Solenoid Valve โซลินอยล์ วาล์ว	ปกติ	ปกติ		
Battery Condition สภาพแบตเตอรี่	ปกติ	ปกติ		
Distilled Water of Battery น้ำกลั่นแบตเตอรี่	ปกติ	ปกติ		
Battery Charger ชุดชาร์ตแบตเตอรี่	ปกติ	ปกติ		
Battery Voltage Record บันทึกแรงเคลื่อนไฟฟ้าตรง (DC Volts)	Bat#1 13.6 Bat#2 13.6	Bat#1 13.8 Bat#2 13.7		
Battery Amperes Record บันทึกกระแสไฟฟ้าตรง (DC Amp.)	Bat#1 0.0 Bat#2 0.0	Bat#1 0.0 Bat#2 7.3		
Remark / หมายเหตุ				

Note : Please Mark N/A if not applicable , ✓ Normal , ✗ Abnormal / กรุณาใส่ N/A ถ้าไม่มีข้อมูล , ✓ ปกติ , ✗ ไม่ปกติ

Done By / ดำเนินการโดย

Checked By / ตรวจสอบโดย

Verified By / ทบทวนตรวจสอบโดย

Signature / ลายเซ็น (Tech. / ช่าง)

Signature / ลายเซ็น (Tech. Sup. / หัวหน้าช่าง)

Signature/ลายเซ็น (BM./ผู้จัดการอาคาร)

Date / วันที่ 9/2/66

Date / วันที่ 10/2/66

Date / วันที่ 6/3/66

Time / เวลา

Time / เวลา

Time / เวลา

Engine Fire Pump Weekly Checklist

ใบรายงานการตรวจสอบเครื่องสูบน้ำดับเพลิงประจำสัปดาห์(เครื่องยนต์) HIGE ZONE

Week / สัปดาห์ 3

Day/วันที่ 16 / 02 / 66

Building / อาคาร SCN

Description / รายละเอียด	Before Start ก่อนการเดินเครื่อง	<input type="checkbox"/> Manual เดินเครื่องด้วยมือ	<input type="checkbox"/> Automatic เดินเครื่องอัตโนมัติ	Remark หมายเหตุ
Air Cold System ระบบระบายความร้อนด้วยอากาศ	N/A	N/A		
Coolant Water Level Record บันทึกระดับน้ำระบายความร้อน	[] ต่ำ, [✓] เต็ม, [] N/A	[] ต่ำ, [✓] เต็ม, [] N/A		
Water Temperature Record บันทึกอุณหภูมิน้ำระบายความร้อน (C/F)	30 °C	80 °C		
Oil Temperature Record บันทึกอุณหภูมิน้ำมันเครื่อง (C/F)	N/A	N/A		
Oil Pressure Record บันทึกแรงดันน้ำมันเครื่อง (PSI)	0 PSI	65 PSI		
Oil Level Record บันทึกระดับน้ำมันเครื่อง	[] ต่ำ, [✓] เต็ม, [] N/A	[] ต่ำ, [✓] เต็ม, [] N/A		
Speed Record บันทึกความเร็วรอบ (RPM)	N/A	2499		
Belt Tension ความตึงสายพาน	ปกติ	ปกติ		
Smoke Condition สภาพเขม่าควัน	N/A	N/A		
Diesel Level Record บันทึกระดับน้ำมันดีเซล	500 ลิตร	495 ลิตร		
Engine Operating Hour (Reading) ผลรวมจำนวนการทำงานของเครื่อง (จากมิเตอร์)	18.8	18.8		
Vibration & Noise การสั่นสะเทือนและเสียง	N/A	N/A		
Grease & Bearing จาระบีและลูกปืน	N/A	N/A		
Pressure IN Record บันทึกแรงดันทางเข้า (PSI) / (bar)	0	220		
Pressure OUT Record บันทึกแรงดันทางออก (PSI) / (bar)	220	220		
Pressure Relief Valve วาล์วควบคุมแรงดัน	ปกติ	ปกติ		
Solenoid Valve โซลินอยด์ วาล์ว	ปกติ	ปกติ		
Battery Condition สภาพแบตเตอรี่	ปกติ	ปกติ		
Distilled Water of Battery น้ำกลั่นแบตเตอรี่	ปกติ	ปกติ		
Battery Charger ชุดชาร์จแบตเตอรี่	ปกติ	ปกติ		
Battery Voltage Record บันทึกแรงเคลื่อนไฟฟ้าตรง (DC Volts)	Bat#1 13.6 Bat#2 13.6	Bat#1 13.5 Bat#2 13.7		
Battery Amperes Record บันทึกกระแสไฟฟ้าตรง (DC Amp.)	Bat#1 0.9 Bat#2 0.4	Bat#1 3.3 Bat#2 2.9		
Remark / หมายเหตุ	เครื่องเริ่มเมื่อ 15/2/66 เวลา 86.49 น.			

Note : Please Mark N/A if not applicable , ✓ Normal , ✗ Abnormal / กรุณาใส่ N/A ถ้าไม่มีข้อมูล , ✓ ปกติ , ✗ ไม่ปกติ

Done By / ดำเนินการโดย

Checked By / ตรวจสอบโดย

Verified By / ทบทวนตรวจสอบโดย

Signature / ลายเซ็น (Tech. / ช่าง)

Signature / ลายเซ็น (Tech. Sup. / หัวหน้าช่าง)

Signature/ลายเซ็น (BM / ผู้จัดการอาคาร)

Date / วันที่ 16/2/66

Date / วันที่ 16/2/66

Date / วันที่ 16/2/66

Time / เวลา

Time / เวลา

Time / เวลา

Engine Fire Pump Weekly Checklist

ใบรายงานการตรวจสอบเครื่องสูบน้ำดับเพลิงประจำสัปดาห์(เครื่องยนต์) LOW ZONE

Week / สัปดาห์ 3 Day/วันที่ 16 / 02 / 66 Building / อาคาร SCN

Description / รายละเอียด		Before Start ก่อนการเดินเครื่อง	<input checked="" type="checkbox"/> Manual เดินเครื่องด้วยมือ	<input type="checkbox"/> Automatic เดินเครื่องอัตโนมัติ	Remark หมายเหตุ	
Engine Section / ส่วนเครื่องยนต์	Air Cold System ระบบระบายความร้อนด้วยอากาศ	N/A	N/A			
	Coolant Water Level Record บันทึกระดับน้ำระบายความร้อน	[] ต่ำ, [<input checked="" type="checkbox"/>] เต็ม, [] N/A	[] ต่ำ, [<input checked="" type="checkbox"/>] เต็ม, [] N/A			
	Water Temperature Record บันทึกอุณหภูมิน้ำระบายความร้อน (C/F)	30°	65°			
	Oil Temperature Record บันทึกอุณหภูมิน้ำมันเครื่อง (C/F)	N/A	N/A			
	Oil Pressure Record บันทึกแรงดันน้ำมันเครื่อง (PSI)	0 Psi	65 Psi			
	Oil Level Record บันทึกระดับน้ำมันเครื่อง	[] ต่ำ, [] เต็ม, [] N/A	[] ต่ำ, [<input checked="" type="checkbox"/>] เต็ม, [] N/A			
	Speed Record บันทึกความเร็วรอบ (RPM)	N/A	1800			
	Belt Tension ความตึงสายพาน	ปกติ	ปกติ			
	Smoke Condition สภาพเขม่าควัน	N/A	N/A			
	Diesel Level Record บันทึกระดับน้ำมันดีเซล	500 ลิตร	495 ลิตร			
	Engine Operating Hour (Reading) ผลรวมจำนวนการทำงานของเครื่อง (จากมิเตอร์)	162	16.1			
	Pump Section / ส่วนเครื่องสูบน้ำ	Vibration & Noise การสั่นสะเทือนและเสียง	N/A	N/A		
		Grease & Bearing จาระบีและลูกปืน	N/A	N/A		
		Pressure IN Record บันทึกแรงดันทางเข้า (PSI) / (bar)	0	160		
		Pressure OUT Record บันทึกแรงดันทางออก (PSI) / (bar)	160	160		
Pressure Relief Valve วาล์วควบคุมแรงดัน		ปกติ	ปกติ			
Solenoid Valve โซลินอยด์ วาล์ว		ปกติ	ปกติ			
Control Section / ชุดควบคุม		Battery Condition สภาพแบตเตอรี่	ปกติ	ปกติ		
		Distilled Water of Battery น้ำกลั่นแบตเตอรี่	ปกติ	ปกติ		
	Battery Charger ชุดชาร์ตแบตเตอรี่	ปกติ	ปกติ			
	Battery Voltage Record บันทึกแรงเคลื่อนไฟฟ้าตรง (DC Volts)	Bat#1 13.6 Bat#2 13.6	Bat#1 13.8 Bat#2 13.8			
	Battery Amperes Record บันทึกกระแสไฟฟ้าตรง (DC Amp.)	Bat#1 0.0 Bat#2 0.0	Bat#1 9.0 Bat#2 7.9			
	Remark / หมายเหตุ					

Note : Please Mark N/A if not applicable , ✓ Normal , ✗ Abnormal / กรุณาใส่ N/A ถ้าไม่มีข้อมูล , ✓ ปกติ , ✗ ไม่ปกติ

Done By / ดำเนินการโดย

Checked By / ตรวจสอบโดย

Verified By / ทบทวนตรวจสอบโดย

Signature / ลายเซ็น (Tech. / ช่าง)

Signature / ลายเซ็น (Tech. Sup. / หัวหน้าช่าง)

Signature/ลายเซ็น (BM./ผู้จัดการอาคาร)

Date / วันที่ 16/2/66

Date / วันที่ 16/2/66

Date / วันที่ 16/2/66

Time / เวลา

Time / เวลา

Time / เวลา

Engine Fire Pump Weekly Checklist

ใบรายงานการตรวจสอบเครื่องสูบน้ำดับเพลิงประจำสัปดาห์(เครื่องยนต์) HIGE ZONE

Week / สัปดาห์ 4 Day/วันที่ 23 / 2 / 66 Building / อาคาร SCN

Description / รายละเอียด		Before Start ก่อนการเดินเครื่อง	<input type="checkbox"/> Manual เดินเครื่องด้วยมือ	<input type="checkbox"/> Automatic เดินเครื่องอัตโนมัติ	Remark หมายเหตุ	
Engine Section / ส่วนเครื่องยนต์	Air Cold System ระบบระบายความร้อนด้วยอากาศ	N/A	N/A			
	Coolant Water Level Record บันทึกระดับน้ำระบายความร้อน	[] ต่ำ, [] เต็ม, [] N/A	[] ต่ำ, [] เต็ม, [] N/A			
	Water Temperature Record บันทึกอุณหภูมิน้ำระบายความร้อน (C/F)	30 °	30 °			
	Oil Temperature Record บันทึกอุณหภูมิน้ำมันเครื่อง (C/F)	N/A	N/A			
	Oil Pressure Record บันทึกแรงดันน้ำมันเครื่อง (PSI)	0 PSI	60 PSI			
	Oil Level Record บันทึกระดับน้ำมันเครื่อง	[] ต่ำ, [] เต็ม, [] N/A	[] ต่ำ, [] เต็ม, [] N/A			
	Speed Record บันทึกความเร็วรอบ (RPM)	N/A	2494			
	Belt Tension ความตึงสายพาน	ปกติ	ปกติ			
	Smoke Condition สภาพเขม่าควัน	N/A	N/A			
	Diesel Level Record บันทึกระดับน้ำมันดีเซล	495 ลิตร	490 ลิตร			
	Engine Operating Hour (Reading) ผลรวมจำนวนการทำงานของเครื่อง (จากมิเตอร์)	18.8	18.8			
	Pump Section / ส่วนเครื่องสูบน้ำ	Vibration & Noise การสั่นสะเทือนและเสียง	N/A	N/A		
		Grease & Bearing จาระบีและลูกปืน	N/A	N/A		
		Pressure IN Record บันทึกแรงดันทางเข้า (PSI) / (bar)	0	0		
		Pressure OUT Record บันทึกแรงดันทางออก (PSI) / (bar)	0	20		
Pressure Relief Valve วาล์วควบคุมแรงดัน		ปกติ	ปกติ			
Solenoid Valve โซลินอยด์ วาล์ว		ปกติ	ปกติ			
Control Section / ชุดควบคุม		Battery Condition สภาพแบตเตอรี่	ปกติ	ปกติ		
		Distilled Water of Battery น้ำกลั่นแบตเตอรี่	ปกติ	ปกติ		
		Battery Charger ชุดชาร์ตแบตเตอรี่	ปกติ	ปกติ		
		Battery Voltage Record บันทึกแรงเคลื่อนไฟฟ้าตรง (DC Volts)	Bat#1 13.6 Bat#2 13.6	Bat#1 13.6 Bat#2 13.6		
	Battery Amperes Record บันทึกกระแสไฟฟ้าตรง (DC Amp.)	Bat#1 0.3 Bat#2 0.3	Bat#1 0.3 Bat#2 0.3			
	Remark / หมายเหตุ					

Note : Please Mark N/A if not applicable , ✓ Normal , ✗ Abnormal / กรุณาใส่ N/A ถ้าไม่มีข้อมูล , ✓ ปกติ , ✗ ไม่ปกติ

Done By / ดำเนินการโดย

Checked By / ตรวจสอบโดย

Verified By / ทบทวนตรวจสอบโดย

Signature / ลายเซ็น (Tech. / ช่าง)

Signature / ลายเซ็น (Tech. Sup. / หัวหน้าช่าง)

Signature/ลายเซ็น (BM./ผู้จัดการอาคาร)

Date / วันที่ 23 / 2 / 66

Date / วันที่ 27 / 8 / 66

Date / วันที่ 6 / 3 / 66

Time / เวลา 16.00

Time / เวลา

Time / เวลา

Engine Fire Pump Weekly Checklist

ใบรายงานการตรวจสอบเครื่องสูบน้ำดับเพลิงประจำสัปดาห์(เครื่องยนต์) LOW ZONE

Week / สัปดาห์ 4 Day/วันที่ 17 / 2 / 16 Building / อาคาร SCN

Description / รายละเอียด	Before Start ก่อนการเดินเครื่อง	<input checked="" type="checkbox"/> Manual เดินเครื่องด้วยมือ	<input type="checkbox"/> Automatic เดินเครื่องอัตโนมัติ	Remark หมายเหตุ
Air Cold System ระบบระบายความร้อนด้วยอากาศ	N/A	N/A		
Coolant Water Level Record บันทึกระดับน้ำระบายความร้อน	[] ต่ำ, [] เต็ม, [] N/A	[] ต่ำ, [] เต็ม, [] N/A		
Water Temperature Record บันทึกอุณหภูมิน้ำระบายความร้อน (C/F)	30°	65°		
Oil Temperature Record บันทึกอุณหภูมิน้ำมันเครื่อง (C/F)	N/A	N/A		
Oil Pressure Record บันทึกแรงดันน้ำมันเครื่อง (PSI)	0 PSI	60 PSI		
Oil Level Record บันทึกระดับน้ำมันเครื่อง	[] ต่ำ, [] เต็ม, [] N/A	[] ต่ำ, [] เต็ม, [] N/A		
Speed Record บันทึกความเร็วรอบ (RPM)	N/A	1800		
Belt Tension ความตึงสายพาน	ปกติ	ปกติ		
Smoke Condition สภาพเขม่าควัน	N/A	N/A		
Diesel Level Record บันทึกระดับน้ำมันดีเซล	495 ลิตร	490 ลิตร		
Engine Operating Hour (Reading) ผลรวมจำนวนการทำงานของเครื่อง (จากมิเตอร์)	16.1	16.1		
Vibration & Noise การสั่นสะเทือนและเสียง	N/A	N/A		
Grease & Bearing จาระบีและลูกปืน	N/A	N/A		
Pressure IN Record บันทึกแรงดันทางเข้า (PSI) / (bar)	6	160		
Pressure OUT Record บันทึกแรงดันทางออก (PSI) / (bar)	160	160		
Pressure Relief Valve วาล์วควบคุมแรงดัน	ปกติ	ปกติ		
Solenoid Valve โซลินอยด์ วาล์ว	ปกติ	ปกติ		
Battery Condition สภาพแบตเตอรี่	ปกติ	ปกติ		
Distilled Water of Battery น้ำกลั่นแบตเตอรี่	ปกติ	ปกติ		
Battery Charger ชุดชาร์ตแบตเตอรี่	ปกติ	ปกติ		
Battery Voltage Record บันทึกแรงเคลื่อนไฟฟ้าตรง (DC Volts)	Bat#1 13.1 Bat#2 13.4	Bat#1 13.5 Bat#2 13.0		
Battery Amperes Record บันทึกกระแสไฟฟ้าตรง (DC Amp.)	Bat#1 0.0 Bat#2 0.1	Bat#1 0.0 Bat#2 0.0		
Remark / หมายเหตุ				

Note : Please Mark N/A if not applicable, ✓ Normal, ✗ Abnormal / กรุณาใส่ N/A ถ้าไม่มีข้อมูล, ✓ ปกติ, ✗ ไม่ปกติ

Done By / ดำเนินการโดย

Checked By / ตรวจสอบโดย

Verified By / ทบทวนตรวจสอบโดย

Signature / ลายเซ็น (Tech. / ช่าง)

Signature / ลายเซ็น (Tech. Sup. / หัวหน้าช่าง)

Signature/ลายเซ็น (BM./ผู้จัดการอาคาร)

Date / วันที่ 17/2/16Date / วันที่ 17/2/16Date / วันที่ 16/3/16

Time / เวลา

Time / เวลา

Time / เวลา

Engine Fire Pump Weekly Checklist

ใบรายงานการตรวจสอบเครื่องสูบน้ำดับเพลิงประจำสัปดาห์(เครื่องยนต์) LOW ZONE

Week / สัปดาห์ 1Day/วันที่ 2 / 3 / 66Building / อาคาร SCN

Description / รายละเอียด		Before Start ก่อนการเดินเครื่อง	<input checked="" type="checkbox"/> Manual เดินเครื่องด้วยมือ	<input type="checkbox"/> Automatic เดินเครื่องอัตโนมัติ	Remark หมายเหตุ	
Engine Section / ส่วนเครื่องยนต์	Air Cold System ระบบระบายความร้อนด้วยอากาศ	N/A	N/A			
	Coolant Water Level Record บันทึกระดับน้ำระบายความร้อน	[] ต่ำ, [/] เต็ม, [] N/A	[] ต่ำ, [/] เต็ม, [] N/A			
	Water Temperature Record บันทึกอุณหภูมิระบายความร้อน (C/F)	30°	65°			
	Oil Temperature Record บันทึกอุณหภูมิน้ำมันเครื่อง (C/F)	N/A	N/A			
	Oil Pressure Record บันทึกแรงดันน้ำมันเครื่อง (PSI)	0 PSI	60 PSI			
	Oil Level Record บันทึกระดับน้ำมันเครื่อง	[] ต่ำ, [/] เต็ม, [] N/A	[] ต่ำ, [/] เต็ม, [] N/A			
	Speed Record บันทึกความเร็วรอบ (RPM)	N/A	1800 RPM			
	Belt Tension ความตึงสายพาน	ปกติ	ปกติ			
	Smoke Condition สภาพเขม่าควัน	N/A	N/A			
	Diesel Level Record บันทึกระดับน้ำมันดีเซล	490 ลิตร	485 ลิตร			
	Engine Operating Hour (Reading) ผลรวมจำนวนการทำงานของเครื่อง (จากมิเตอร์)	16.1	16.2			
	Pump Section / ส่วนเครื่องสูบน้ำ	Vibration & Noise การสั่นสะเทือนและเสียง	N/A	N/A		
		Grease & Bearing จาระบีและลูกปืน	N/A	N/A		
		Pressure IN Record บันทึกแรงดันทางเข้า (PSI) / (bar)	0	160		
		Pressure OUT Record บันทึกแรงดันทางออก (PSI) / (bar)	160	160		
Pressure Relief Valve วาล์วควบคุมแรงดัน		ปกติ	ปกติ			
Solenoid Valve โซลินอยด์ วาล์ว		ปกติ	ปกติ			
Control Section / ชุดควบคุม		Battery Condition สภาพแบตเตอรี่	ปกติ	ปกติ		
		Distilled Water of Battery น้ำกลั่นแบตเตอรี่	ปกติ	ปกติ		
	Battery Charger ชุดชาร์ตแบตเตอรี่	ปกติ	ปกติ			
	Battery Voltage Record บันทึกแรงเคลื่อนไฟฟ้าตรง (DC Volts)	Bat#1... 15.6 ... Bat#2... 13.8	Bat#1... 13.8 ... Bat#2... 13.0			
	Battery Amperes Record บันทึกกระแสไฟฟ้าตรง (DC Amp.)	Bat#1... 0.0 ... Bat#2... 0.1	Bat#1... 9.0 ... Bat#2... 7.0			
	Remark / หมายเหตุ					

Note : Please Mark N/A if not applicable, ✓ Normal, ✗ Abnormal / กรุณาใส่ N/A ถ้าไม่มีข้อมูล, ✓ ปกติ, ✗ ไม่ปกติ

Done By / ดำเนินการโดย

Checked By / ตรวจสอบโดย

Verified By / ทบทวนตรวจสอบโดย

Signature / ลายเซ็น (Tech. / ช่าง)

Signature / ลายเซ็น (Tech. Sup. / หัวหน้าช่าง)

Signature/ลายเซ็น (BM./ผู้จัดการอาคาร)

Date / วันที่ 2/3/66Date / วันที่ 2-3-66Date / วันที่ 5/4/66

Time / เวลา

Time / เวลา

Time / เวลา

Engine Fire Pump Weekly Checklist

ใบรายงานการตรวจสอบเครื่องสูบน้ำดับเพลิงประจำสัปดาห์(เครื่องยนต์) HIGE ZONE

Week / สัปดาห์ 1

Day/วันที่ 2 / 3 / 66

Building / อาคาร 8CN

Description / รายละเอียด	Before Start ก่อนการเดินเครื่อง	<input type="checkbox"/> Manual เดินเครื่องด้วยมือ	<input type="checkbox"/> Automatic เดินเครื่องอัตโนมัติ	Remark หมายเหตุ
Air Cold System ระบบระบายความร้อนด้วยอากาศ	N/A	N/A		
Coolant Water Level Record บันทึกระดับน้ำระบายความร้อน	[] ต่ำ, <input checked="" type="checkbox"/> เต็ม, [] N/A	[] ต่ำ, <input checked="" type="checkbox"/> เต็ม, [] N/A		
Water Temperature Record บันทึกอุณหภูมิระบายความร้อน (C/F)	30 °C	30 °C		
Oil Temperature Record บันทึกอุณหภูมิน้ำมันเครื่อง (C/F)	N/A	N/A		
Oil Pressure Record บันทึกแรงดันน้ำมันเครื่อง (PSI)	0 PSI	60 PSI		
Oil Level Record บันทึกระดับน้ำมันเครื่อง	[] ต่ำ, <input checked="" type="checkbox"/> เต็ม, [] N/A	[] ต่ำ, <input checked="" type="checkbox"/> เต็ม, [] N/A		
Speed Record บันทึกความเร็วรอบ (RPM)	N/A	2499 RPM		
Belt Tension ความตึงสายพาน	ปกติ	ปกติ		
Smoke Condition สภาพเขม่าควัน	N/A			
Diesel Level Record บันทึกระดับน้ำมันดีเซล	490 ลิตร	485 ลิตร		
Engine Operating Hour (Reading) ผลรวมจำนวนการทำงานของเครื่อง (จากมิเตอร์)	18.9	19.1		
Vibration & Noise การสั่นสะเทือนและเสียง	N/A	N/A		
Grease & Bearing จาระบีและลูกปืน	N/A	N/A		
Pressure IN Record บันทึกแรงดันทางเข้า (PSI) / (bar)	0	220		
Pressure OUT Record บันทึกแรงดันทางออก (PSI) / (bar)	220	220		
Pressure Relief Valve วาล์วควบคุมแรงดัน	ปกติ	ปกติ		
Solenoid Valve โซลินอยด์ วาล์ว	ปกติ	ปกติ		
Battery Condition สภาพแบตเตอรี่	ปกติ	ปกติ		
Distilled Water of Battery น้ำกลั่นแบตเตอรี่	ปกติ	ปกติ		
Battery Charger ชุดชาร์จแบตเตอรี่	ปกติ	ปกติ		
Battery Voltage Record บันทึกแรงเคลื่อนไฟฟ้าตรง (DC Volts)	Bat#1 11.6 Bat#2 13.6	Bat#1 13.0 Bat#2 13.2		
Battery Amperes Record บันทึกกระแสไฟฟ้าตรง (DC Amp.)	Bat#1 0.3 Bat#2 0.3	Bat#1 3.3 Bat#2 3.3		

Remark / หมายเหตุ

Note : Please Mark N/A if not applicable , ✓ Normal , ✗ Abnormal / กรุณาใส่ N/A ถ้าไม่มีข้อมูล , ✓ ปกติ , ✗ ไม่ปกติ

Done By / ดำเนินการโดย

Checked By / ตรวจสอบโดย

Verified By / ทบทวนตรวจสอบโดย

Signature / ลายเซ็น (Tech. / ช่าง)

Signature / ลายเซ็น (Tech. Sup. / หัวหน้าช่าง)

Signature/ลายเซ็น (BM./ผู้จัดการอาคาร)

Date / วันที่ 2 / 3 / 66

Date / วันที่ 2 - 3 - 66

Date / วันที่ 5.4.66

Time / เวลา

Time / เวลา

Time / เวลา

Engine Fire Pump Weekly Checklist

ใบรายงานการตรวจสอบเครื่องสูบน้ำดับเพลิงประจำสัปดาห์(เครื่องยนต์) LOW ZONE

Week / สัปดาห์ 2

Day/วันที่ 9 / 3 / 66

Building / อาคาร 3 C 4

Description / รายละเอียด		Before Start ก่อนการเดินเครื่อง	<input type="checkbox"/> Manual เดินเครื่องด้วยมือ	<input type="checkbox"/> Automatic เดินเครื่องอัตโนมัติ	Remark หมายเหตุ	
Engine Section / ส่วนเครื่องยนต์	Air Cold System ระบบระบายความร้อนด้วยอากาศ	N/A	N/A			
	Coolant Water Level Record บันทึกระดับน้ำระบายความร้อน	[] ต่ำ, [✓] เต็ม, [] N/A	[] ต่ำ, [✓] เต็ม, [] N/A			
	Water Temperature Record บันทึกอุณหภูมิน้ำระบายความร้อน (C/F)	30	65°			
	Oil Temperature Record บันทึกอุณหภูมิน้ำมันเครื่อง (C/F)	N/A	N/A			
	Oil Pressure Record บันทึกแรงดันน้ำมันเครื่อง (PSI)	0 PSI	60 PSI			
	Oil Level Record บันทึกระดับน้ำมันเครื่อง	[] ต่ำ, [] เต็ม, [] N/A	[] ต่ำ, [] เต็ม, [] N/A			
	Speed Record บันทึกความเร็วรอบ (RPM)	N/A	1400 RPM			
	Belt Tension ความตึงสายพาน	ปกติ	ปกติ			
	Smoke Condition สภาพเขม่าควัน	N/A	N/A			
	Diesel Level Record บันทึกระดับน้ำมันดีเซล	445 ลิตร	430 ลิตร			
	Engine Operating Hour (Reading) ผลรวมจำนวนการทำงานของเครื่อง (จากมิเตอร์)					
	Pump Section / ส่วนเครื่องสูบน้ำ	Vibration & Noise การสั่นสะเทือนและเสียง	N/A	N/A		
		Grease & Bearing จาระบีและลูกปืน	N/A	N/A		
		Pressure IN Record บันทึกแรงดันทางเข้า (PSI) / (bar)	0	160		
		Pressure OUT Record บันทึกแรงดันทางออก (PSI) / (bar)	160	160		
Pressure Relief Valve วาล์วควบคุมแรงดัน		ปกติ	ปกติ			
Solenoid Valve โซลินอยด์ วาล์ว		ปกติ	ปกติ			
Battery Condition สภาพแบตเตอรี่		ปกติ	ปกติ			
Distilled Water of Battery น้ำกลั่นแบตเตอรี่		ปกติ	ปกติ			
Battery Charger ชุดชาร์ตแบตเตอรี่		ปกติ	ปกติ			
Battery Voltage Record บันทึกแรงเคลื่อนไฟฟ้าตรง (DC Volts)		Bat#1 0.9 Bat#2 0.4	Bat#1 0.1 Bat#2 0.2			
Battery Amperes Record บันทึกกระแสไฟฟ้าตรง (DC Amp.)	Bat#1 0.4 Bat#2 2.2	Bat#1 0.2 Bat#2 0.7				
Remark / หมายเหตุ						

Note : Please Mark N/A if not applicable , ✓ Normal , ✗ Abnormal / กรุณาใส่ N/A ถ้าไม่มีข้อมูล , ✓ ปกติ , ✗ ไม่ปกติ

Done By / ดำเนินการโดย

Checked By / ตรวจสอบโดย

Verified By / ทบทวนตรวจสอบโดย

Signature / ลายเซ็น (Tech. / ช่าง)

Signature / ลายเซ็น (Tech. Sup. / หัวหน้าช่าง)

Signature/ลายเซ็น (BM/ผู้จัดการอาคาร)

Date / วันที่ 9/3/66

Date / วันที่ 9-3-66

Date / วันที่ 5/4/66

Time / เวลา

Time / เวลา

Time / เวลา

Engine Fire Pump Weekly Checklist

ใบรายงานการตรวจสอบเครื่องสูบน้ำดับเพลิงประจำสัปดาห์(เครื่องยนต์) HIGE ZONE

Week / สัปดาห์ 2

Day/วันที่ 9 / 3 / 66

Building / อาคาร

Description / รายละเอียด	Before Start ก่อนการเดินเครื่อง	<input type="checkbox"/> Manual เดินเครื่องด้วยมือ	<input type="checkbox"/> Automatic เดินเครื่องอัตโนมัติ	Remark หมายเหตุ
Air Cold System ระบบระบายความร้อนด้วยอากาศ	N/A	N/A		
Coolant Water Level Record บันทึกระดับน้ำระบายความร้อน	[] ต่ำ, [] เต็ม, [] N/A	[] ต่ำ, [] เต็ม, [] N/A		
Water Temperature Record บันทึกอุณหภูมิระบายความร้อน (C/F)	30 °	30 °		
Oil Temperature Record บันทึกอุณหภูมิน้ำมันเครื่อง (C/F)	N/A	N/A		
Oil Pressure Record บันทึกแรงดันน้ำมันเครื่อง (PSI)	60 P _{si}	60 P _{si}		
Oil Level Record บันทึกระดับน้ำมันเครื่อง	[] ต่ำ, [] เต็ม, [] N/A	[] ต่ำ, [] เต็ม, [] N/A		
Speed Record บันทึกความเร็วรอบ (RPM)	N/A	1499 RPM		
Belt Tension ความตึงสายพาน	ปกติ	ปกติ		
Smoke Condition สภาพเขม่าควัน	N/A			
Diesel Level Record บันทึกระดับน้ำมันดีเซล	46 ลิตร	46 ลิตร		
Engine Operating Hour (Reading) ผลรวมจำนวนการทำงานของเครื่อง (จากมิเตอร์)				
Vibration & Noise การสั่นสะเทือนและเสียง	N/A	N/A		
Grease & Bearing จาระบีและลูกปืน	N/A	N/A		
Pressure IN Record บันทึกแรงดันทางเข้า (PSI) / (bar)	0	220		
Pressure OUT Record บันทึกแรงดันทางออก (PSI) / (bar)	290	270		
Pressure Relief Valve วาล์วควบคุมแรงดัน	ปกติ	ปกติ		
Solenoid Valve โซลินอยด์ วาล์ว	ปกติ	ปกติ		
Battery Condition สภาพแบตเตอรี่	ปกติ	ปกติ		
Distilled Water of Battery น้ำกลั่นแบตเตอรี่	ปกติ	ปกติ		
Battery Charger ชุดชาร์จแบตเตอรี่	ปกติ	ปกติ		
Battery Voltage Record บันทึกแรงเคลื่อนไฟฟ้าตรง (DC Volts)	Bat#1 ๑๒ Bat#2 ๑๒	Bat#1 ๑๒ Bat#2 ๑๒		
Battery Amperes Record บันทึกกระแสไฟฟ้าตรง (DC Amp.)	Bat#1 ๐.3 Bat#2 ๐.4	Bat#1 ๐.2 Bat#2 ๐.2		

Remark / หมายเหตุ

Note : Please Mark N/A if not applicable , ✓ Normal , ✗ Abnormal / กรุณาใส่ N/A ถ้าไม่มีข้อมูล , ✓ ปกติ , ✗ ไม่ปกติ

Done By / ดำเนินการโดย

Checked By / ตรวจสอบโดย

Verified By / ทบทวนตรวจสอบโดย

Signature / ลายเซ็น (Tech. / ช่าง)

Signature / ลายเซ็น (Tech. Sup. / หัวหน้าช่าง)

Signature/ลายเซ็น (BM/ผู้จัดการอาคาร)

Date / วันที่

Date / วันที่

Date / วันที่

Time / เวลา

Time / เวลา

Time / เวลา

Generator Weekly Checklist

ใบรายงานการตรวจสอบเครื่องกำเนิดไฟฟ้าสำรองประจำสัปดาห์

Week / สัปดาห์

2

Day/วันที่

9 / 8 / 66

Building / อาคาร

SCN

Description / รายละเอียด		Before Start ก่อนการเดินเครื่อง	<input type="checkbox"/> Manual เดินเครื่องด้วยมือ	<input type="checkbox"/> Automatic เดินเครื่องอัตโนมัติ	Remark หมายเหตุ	
Engine Section / ส่วนเครื่องยนต์	Air Cooled System ระบบระบายความร้อนด้วยอากาศ	N/A	N/A			
	Coolant Water Level Record บันทึกระดับน้ำระบายความร้อน	[] ต่ำ, [] เต็ม, [] N/A	[] ต่ำ, [] เต็ม, [] N/A			
	Water Temperature Record บันทึกอุณหภูมิน้ำระบายความร้อน (°F) / (°C)	70°	60°			
	Oil Temperature Record บันทึกอุณหภูมิน้ำมันเครื่อง (°F)	N/A	N/A			
	Oil Pressure Record บันทึกแรงดันน้ำมันเครื่อง (PSI) / (bar)	0 Psi	60 Psi			
	Oil Level Record บันทึกระดับน้ำมันเครื่อง	[] ต่ำ, [] เต็ม, [] N/A	[] ต่ำ, [] เต็ม, [] N/A			
	Belt Tension ความตึงสายพาน	N/A	2/10"			
	Smoke Condition สภาพเขม่าควัน	N/A	ok			
	Diesel Level Record บันทึกระดับน้ำมันดีเซล	40%	400			
	Vibration & Noise การสั่นสะเทือนและเสียง	N/A	N/A			
	Grease & Bearing จาระบีและลูกปืน	N/A	N/A			
	Speed Record บันทึกความเร็วรอบ (RPM)	N/A	1919			
	Alternator Section / ส่วนเครื่องกำเนิด	Voltage Record บันทึกแรงเคลื่อนไฟฟ้า (Volts / โวลต์)	Phase-Phase / คู่เฟส RS Phase-Phase / คู่เฟส ST Phase-Phase / คู่เฟส TR	N/A	N/A	N/A
Frequency Record บันทึกความถี่ไฟฟ้า (Hz)		N/A	50 Hz			
Frequency Stability สถานภาพความถี่ไฟฟ้า		N/A	N/A			
Battery Condition สภาพแบตเตอรี่		ปกติ	ปกติ			
Distilled Water of Battery น้ำกลั่นแบตเตอรี่		ปกติ	ปกติ			
Control Section / ส่วนชุดควบคุม	Battery Charger ชุดชาร์จแบตเตอรี่	ปกติ	ปกติ			
	Battery Voltage Record บันทึกแรงเคลื่อนไฟฟ้าตรง (DC Volts)	ปกติ	ปกติ			
	Battery Amperes Record บันทึกกระแสไฟฟ้าตรง (DC Amp.)	ปกติ	ปกติ			
	Testing Period (Min.) จำนวนเวลาทดสอบ (นาที)	N/A	5 นาที			
	Engine Operating Hour (Reading) ผลรวมจำนวนการทำงานของเครื่อง (จากมิเตอร์)	42h 25m	47h 30m			
	Remark / หมายเหตุ					

Note : Please Mark N/A if not applicable, ✓ Normal, ✗ Abnormal / กรุณาใส่ N/A ถ้าไม่มีข้อมูล, ✓ ปกติ, ✗ ไม่ปกติ

Recorded By / จดบันทึกโดย

Signature / ลายเซ็น (Tech. / ช่าง)

Date / วันที่

Time / เวลา

Checked By / ตรวจสอบโดย

Signature / ลายเซ็น (Tech. Sup. / หัวหน้าช่าง)

Date / วันที่

Time / เวลา

Verified By / ทบทวนตรวจสอบโดย

Signature/ลายเซ็น (BM/ผู้จัดการอาคาร)

Date / วันที่

Time / เวลา

Engine Fire Pump Weekly Checklist

ใบรายงานการตรวจสอบเครื่องสูบน้ำดับเพลิงประจำสัปดาห์(เครื่องยนต์) LOW ZONE

Week / สัปดาห์ 3Day/วันที่ 16 / 3 / 66Building / อาคาร SCN

Description / รายละเอียด	Before Start ก่อนการเดินเครื่อง	<input checked="" type="checkbox"/> Manual เดินเครื่องด้วยมือ	<input type="checkbox"/> Automatic เดินเครื่องอัตโนมัติ	Remark หมายเหตุ
Air Cold System ระบบระบายความร้อนด้วยอากาศ	N/A	N/A		
Coolant Water Level Record บันทึกระดับน้ำระบายความร้อน	[] ต่ำ, [x] เต็ม, [] N/A	[] ต่ำ, [x] เต็ม, [] N/A		
Water Temperature Record บันทึกอุณหภูมิระบายความร้อน (C/F)	30 C	85 C		
Oil Temperature Record บันทึกอุณหภูมิน้ำมันเครื่อง (C/F)	N/A	N/A		
Oil Pressure Record บันทึกแรงดันน้ำมันเครื่อง (PSI)	0	65 PSI		
Oil Level Record บันทึกระดับน้ำมันเครื่อง	[] ต่ำ, [x] เต็ม, [] N/A	[] ต่ำ, [x] เต็ม, [] N/A		
Speed Record บันทึกความเร็วรอบ (RPM)	N/A	1800		
Belt Tension ความตึงสายพาน	ปกติ	ปกติ		
Smoke Condition สภาพเขม่าควัน	N/A	N/A		
Diesel Level Record บันทึกระดับน้ำมันดีเซล	480 ลิตร	475 ลิตร		
Engine Operating Hour (Reading) ผลรวมจำนวนการทำงานของเครื่อง (จากมิเตอร์)	16.3	16.4		
Vibration & Noise การสั่นสะเทือนและเสียง	N/A	N/A		
Grease & Bearing จาระบีและลูกปืน	N/A	N/A		
Pressure IN Record บันทึกแรงดันทางเข้า (PSI) / (bar)	0	160		
Pressure OUT Record บันทึกแรงดันทางออก (PSI) / (bar)	160	160		
Pressure Relief Valve วาล์วควบคุมแรงดัน	ปกติ	ปกติ		
Solenoid Valve โซลินอยด์ วาล์ว	ปกติ	ปกติ		
Battery Condition สภาพแบตเตอรี่	ปกติ	ปกติ		
Distilled Water of Battery น้ำกลั่นแบตเตอรี่	ปกติ	ปกติ		
Battery Charger ชุดชาร์ตแบตเตอรี่	ปกติ	ปกติ		
Battery Voltage Record บันทึกแรงเคลื่อนไฟฟ้าตรง (DC Volts)	Bat#1 138 Bat#2 135	Bat#1 141 Bat#2 148		
Battery Amperes Record บันทึกกระแสไฟฟ้าตรง (DC Amp.)	Bat#1 0.1 Bat#2 0.1	Bat#1 3.6 Bat#2 4.1		
Remark / หมายเหตุ				

Note : Please Mark N/A if not applicable, ✓ Normal, ✗ Abnormal / กรุณาใส่ N/A ถ้าไม่มีข้อมูล, ✓ ปกติ, ✗ ไม่ปกติ

Done By / ดำเนินการโดย

Checked By / ตรวจสอบโดย

Verified By / ทบทวนตรวจสอบโดย

Signature / ลายเซ็น (Tech. / ช่าง)

Signature / ลายเซ็น (Tech. Sup. / หัวหน้าช่าง)

Signature/ลายเซ็น (BM/ผู้จัดการอาคาร)

Date / วันที่ 16-3-66

Date / วันที่ 16-3-66

Date / วันที่ 5/4/66

Time / เวลา

Time / เวลา

Time / เวลา

Engine Fire Pump Weekly Checklist

ใบรายงานการตรวจสอบเครื่องสูบน้ำดับเพลิงประจำสัปดาห์(เครื่องยนต์) HIGE ZONE

Week / สัปดาห์ 3Day/วันที่ 16 / 3 / 66Building / อาคาร SCN

Description / รายละเอียด		Before Start ก่อนการเดินเครื่อง	<input checked="" type="checkbox"/> Manual เดินเครื่องด้วยมือ	<input type="checkbox"/> Automatic เดินเครื่องอัตโนมัติ	Remark หมายเหตุ	
Engine Section / ส่วนเครื่องยนต์	Air Cold System ระบบระบายความร้อนด้วยอากาศ	N/A	N/A			
	Coolant Water Level Record บันทึกระดับน้ำระบายความร้อน	[] ต่ำ, [✓] เต็ม, [] N/A	[] ต่ำ, [✓] เต็ม, [] N/A			
	Water Temperature Record บันทึกอุณหภูมิน้ำระบายความร้อน (C/F)	30 C	85 C			
	Oil Temperature Record บันทึกอุณหภูมิน้ำมันเครื่อง (C/F)	N/A	N/A			
	Oil Pressure Record บันทึกแรงดันน้ำมันเครื่อง (PSI)	0	65 PSI			
	Oil Level Record บันทึกระดับน้ำมันเครื่อง	[] ต่ำ, [✓] เต็ม, [] N/A	[] ต่ำ, [✓] เต็ม, [] N/A			
	Speed Record บันทึกความเร็วรอบ (RPM)	N/A	2499			
	Belt Tension ความตึงสายพาน	ปกติ	ปกติ			
	Smoke Condition สภาพเขม่าควัน	N/A	N/A			
	Diesel Level Record บันทึกระดับน้ำมันดีเซล	485 ลิตร	480 ลิตร			
	Engine Operating Hour (Reading) ผลรวมจำนวนการทำงานของเครื่อง (จากมิเตอร์)	19.1	19.2			
	Pump Section / ส่วนเครื่องสูบน้ำ	Vibration & Noise การสั่นสะเทือนและเสียง	N/A	N/A		
		Grease & Bearing จาระบีและลูกปืน	N/A	N/A		
		Pressure IN Record บันทึกแรงดันทางเข้า (PSI) / (bar)	0	220		
		Pressure OUT Record บันทึกแรงดันทางออก (PSI) / (bar)	220	220		
Pressure Relief Valve วาล์วควบคุมแรงดัน		ปกติ	ปกติ			
Solenoid Valve โซลินอยด์ วาล์ว		ปกติ	ปกติ			
Battery Condition สภาพแบตเตอรี่		ปกติ	ปกติ			
Control Section / ชุดควบคุม		Distilled Water of Battery น้ำกลั่นแบตเตอรี่	ปกติ	ปกติ		
	Battery Charger ชุดชาร์จแบตเตอรี่	ปกติ	ปกติ			
	Battery Voltage Record บันทึกแรงเคลื่อนไฟฟ้าตรง (DC Volts)	Bat#1 13.1 Bat#2 12.1	Bat#1 14.3 Bat#2 14.3			
	Battery Amperes Record บันทึกกระแสไฟฟ้าตรง (DC Amp.)	Bat#1 0.1 Bat#2 0.2	Bat#1 4.1 Bat#2 3.8			
	Remark / หมายเหตุ					

Note : Please Mark N/A if not applicable, ✓ Normal, ✗ Abnormal / กรุณาใส่ N/A ถ้าไม่มีข้อมูล, ✓ ปกติ, ✗ ไม่ปกติ

Done By / ดำเนินการโดย

Checked By / ตรวจสอบโดย

Verified By / ทบทวนตรวจสอบโดย

Signature / ลายเซ็น (Tech. / ช่าง)

Signature / ลายเซ็น (Tech. Sup. / หัวหน้าช่าง)

Signature/ลายเซ็น (BM./ผู้จัดการอาคาร)

Date / วันที่ 16/3/66

Date / วันที่ 16-3-66

Date / วันที่ 16/3/66

Time / เวลา

Time / เวลา

Time / เวลา

Engine Fire Pump Weekly Checklist

ใบรายงานการตรวจสอบเครื่องสูบน้ำดับเพลิงประจำสัปดาห์(เครื่องยนต์) HIGE ZONE

Week / สัปดาห์ 4

Day/วันที่ 23 / 3 / 66

Building / อาคาร 8CN

Description / รายละเอียด		Before Start ก่อนการเดินเครื่อง	<input type="checkbox"/> Manual เดินเครื่องด้วยมือ	<input type="checkbox"/> Automatic เดินเครื่องอัตโนมัติ	Remark หมายเหตุ	
Engine Section / ส่วนเครื่องยนต์	Air Cold System ระบบระบายความร้อนด้วยอากาศ	N/A		N/A		
	Coolant Water Level Record บันทึกระดับน้ำระบายความร้อน	[] ต่ำ, [] เต็ม, [] N/A	[] ต่ำ, [] เต็ม, [] N/A			
	Water Temperature Record บันทึกอุณหภูมิระบายความร้อน (C/F)	30°		30°		
	Oil Temperature Record บันทึกอุณหภูมิน้ำมันเครื่อง (C/F)	N/A		N/A		
	Oil Pressure Record บันทึกแรงดันน้ำมันเครื่อง (PSI)	60 PSI		60 PSI		
	Oil Level Record บันทึกระดับน้ำมันเครื่อง	[] ต่ำ, [] เต็ม, [] N/A	[] ต่ำ, [] เต็ม, [] N/A			
	Speed Record บันทึกความเร็วรอบ (RPM)	N/A		2400 RPM		
	Belt Tension ความตึงสายพาน	ปกติ		ปกติ		
	Smoke Condition สภาพเขม่าควัน	N/A		N/A		
	Diesel Level Record บันทึกระดับน้ำมันดีเซล	480 ลิตร		475 ลิตร		
	Engine Operating Hour (Reading) ผลรวมจำนวนการทำงานของเครื่อง (จากมิเตอร์)	19.1		20-0		
	Pump Section / ส่วนเครื่องสูบน้ำ	Vibration & Noise การสั่นสะเทือนและเสียง	N/A		N/A	
		Grease & Bearing จาระบีและลูกปืน	N/A		N/A	
		Pressure IN Record บันทึกแรงดันทางเข้า (PSI) / (bar)	0		220	
		Pressure OUT Record บันทึกแรงดันทางออก (PSI) / (bar)	220		220	
Pressure Relief Valve วาล์วควบคุมแรงดัน		ปกติ		ปกติ		
Solenoid Valve โซลินอยด์ วาล์ว		ปกติ		ปกติ		
Control Section / ชุดควบคุม		Battery Condition สภาพแบตเตอรี่	ปกติ		ปกติ	
	Distilled Water of Battery น้ำกลั่นแบตเตอรี่	ปกติ		ปกติ		
	Battery Charger ชุดชาร์ตแบตเตอรี่	ปกติ		ปกติ		
	Battery Voltage Record บันทึกแรงเคลื่อนไฟฟ้าตรง (DC Volts)	Bat#1 12.6 Bat#2 13.1	Bat#1 13.0 Bat#2 12.0			
	Battery Amperes Record บันทึกกระแสไฟฟ้าตรง (DC Amp.)	Bat#1 0.5 Bat#2 0.1	Bat#1 0.1 Bat#2 0.2			
	Remark / หมายเหตุ					

Note : Please Mark N/A if not applicable, ✓ Normal, ✗ Abnormal / กรุณาใส่ N/A ถ้าไม่มีข้อมูล, ✓ ปกติ, ✗ ไม่ปกติ

Done By / ดำเนินการโดย

Checked By / ตรวจสอบโดย

Verified By / ทบทวนตรวจสอบโดย

Signature / ลายเซ็น (Tech. / ช่าง)

Signature / ลายเซ็น (Tech. Sup. / หัวหน้าช่าง)

Signature/ลายเซ็น (BM./ผู้จัดการอาคาร)

Date / วันที่ 23/3/66

Date / วันที่ 23-3-66

Date / วันที่ 5/4/66

Time / เวลา

Time / เวลา

Time / เวลา

Engine Fire Pump Weekly Checklist

ใบรายงานการตรวจสอบเครื่องสูบน้ำดับเพลิงประจำสัปดาห์(เครื่องยนต์) LOW ZONE

Week / สัปดาห์ 4

Day/วันที่ 23 / 3 / 66

Building / อาคาร SCN

Description / รายละเอียด	Before Start ก่อนการเดินเครื่อง	<input checked="" type="checkbox"/> Manual เดินเครื่องด้วยมือ	<input type="checkbox"/> Automatic เดินเครื่องอัตโนมัติ	Remark หมายเหตุ
Air Cold System ระบบระบายความร้อนด้วยอากาศ	N/A	N/A		
Coolant Water Level Record บันทึกระดับน้ำระบายความร้อน	[] ต่ำ, [] เต็ม, [] N/A	[] ต่ำ, [] เต็ม, [] N/A		
Water Temperature Record บันทึกอุณหภูมิระบายความร้อน (C/F)	30 °C	30 °C		
Oil Temperature Record บันทึกอุณหภูมิน้ำมันเครื่อง (C/F)	N/A	N/A		
Oil Pressure Record บันทึกแรงดันน้ำมันเครื่อง (PSI)	0 PSI	60 PSI		
Oil Level Record บันทึกระดับน้ำมันเครื่อง	[] ต่ำ, [] เต็ม, [] N/A	[] ต่ำ, [] เต็ม, [] N/A		
Speed Record บันทึกความเร็วรอบ (RPM)	N/A	1800 RPM		
Belt Tension ความตึงสายพาน	ปกติ	ปกติ		
Smoke Condition สภาพเขม่าควัน	N/A	N/A		
Diesel Level Record บันทึกระดับน้ำมันดีเซล	43 ลิตร	430 ลิตร		
Engine Operating Hour (Reading) ผลรวมจำนวนการทำงานของเครื่อง (จากมิเตอร์)	16-2	16-3		
Vibration & Noise การสั่นสะเทือนและเสียง	N/A	N/A		
Grease & Bearing จาระบีและลูกปืน	N/A	N/A		
Pressure IN Record บันทึกแรงดันทางเข้า (PSI) / (bar)	0	160		
Pressure OUT Record บันทึกแรงดันทางออก (PSI) / (bar)	160	160		
Pressure Relief Valve วาล์วควบคุมแรงดัน	ปกติ	ปกติ		
Solenoid Valve โซลินอยด์ วาล์ว	ปกติ	ปกติ		
Battery Condition สภาพแบตเตอรี่	ปกติ	ปกติ		
Distilled Water of Battery น้ำกลั่นแบตเตอรี่	ปกติ	ปกติ		
Battery Charger ชุดชาร์ตแบตเตอรี่	ปกติ	ปกติ		
Battery Voltage Record บันทึกแรงเคลื่อนไฟฟ้าตรง (DC Volts)	Bat#1 13.6 Bat#2 13.7	Bat#1 13.6 Bat#2 13.5		
Battery Amperes Record บันทึกกระแสไฟฟ้าตรง (DC Amp.)	Bat#1 0.0 Bat#2 0.1	Bat#1 0.0 Bat#2 7.0		
Remark / หมายเหตุ				

Note : Please Mark N/A if not applicable, ✓ Normal, ✗ Abnormal / กรุณาใส่ N/A ถ้าไม่มีข้อมูล, ✓ ปกติ, ✗ ไม่ปกติ

Done By / ดำเนินการโดย

Checked By / ตรวจสอบโดย

Verified By / ทบทวนตรวจสอบโดย

Signature / ลายเซ็น (Tech. / ช่าง)

Signature / ลายเซ็น (Tech. Sup. / หัวหน้าช่าง)

Signature/ลายเซ็น (BM./ผู้จัดการอาคาร)

Date / วันที่ 23/3/66

Date / วันที่ 23-3-66

Date / วันที่ 24/3/66

Time / เวลา

Time / เวลา

Time / เวลา

Engine Fire Pump Weekly Checklist

ใบรายงานการตรวจสอบเครื่องสูบน้ำดับเพลิงประจำสัปดาห์(เครื่องยนต์) LOW ZONE

Week / สัปดาห์ 5

Day/วันที่ 30 / 3 / 66

Building / อาคาร SCN

Description / รายละเอียด		Before Start ก่อนการเดินเครื่อง	<input checked="" type="checkbox"/> Manual เดินเครื่องด้วยมือ	<input type="checkbox"/> Automatic เดินเครื่องอัตโนมัติ	Remark หมายเหตุ	
Engine Section / ส่วนเครื่องยนต์	Air Cold System ระบบระบายความร้อนด้วยอากาศ	N/A	N/A			
	Coolant Water Level Record บันทึกระดับน้ำระบายความร้อน	[] ต่ำ, [x] เต็ม, [] N/A	[] ต่ำ, [x] เต็ม, [] N/A			
	Water Temperature Record บันทึกอุณหภูมิระบายความร้อน (C/F)	30 C	85 C			
	Oil Temperature Record บันทึกอุณหภูมิน้ำมันเครื่อง (C/F)	N/A	N/A			
	Oil Pressure Record บันทึกแรงดันน้ำมันเครื่อง (PSI)	0 PSI	65 PSI			
	Oil Level Record บันทึกระดับน้ำมันเครื่อง	[] ต่ำ, [x] เต็ม, [] N/A	[] ต่ำ, [x] เต็ม, [] N/A			
	Speed Record บันทึกความเร็วรอบ (RPM)	N/A	1800			
	Belt Tension ความตึงสายพาน	ปกติ	ปกติ			
	Smoke Condition สภาพเขม่าควัน	N/A	N/A			
	Diesel Level Record บันทึกระดับน้ำมันดีเซล	480 ลิตร	475 ลิตร			
	Engine Operating Hour (Reading) ผลรวมจำนวนการทำงานของเครื่อง (จากมิเตอร์)	16.3	16.4			
	Pump Section / ส่วนเครื่องสูบน้ำ	Vibration & Noise การสั่นสะเทือนและเสียง	N/A	N/A		
		Grease & Bearing จาระบีและลูกปืน	N/A	N/A		
		Pressure IN Record บันทึกแรงดันทางเข้า (PSI) / (bar)	0	160		
		Pressure OUT Record บันทึกแรงดันทางออก (PSI) / (bar)	160	160		
		Pressure Relief Valve วาล์วควบคุมแรงดัน	ปกติ	ปกติ		
		Solenoid Valve โซลินอยด์ วาล์ว	ปกติ	ปกติ		
		Control Section / ชุดควบคุม	Battery Condition สภาพแบตเตอรี่	ปกติ	ปกติ	
Distilled Water of Battery น้ำกลั่นแบตเตอรี่			ปกติ	ปกติ		
Battery Charger ชุดชาร์ตแบตเตอรี่			ปกติ	ปกติ		
Battery Voltage Record บันทึกแรงเคลื่อนไฟฟ้าตรง (DC Volts)			Bat#1 12.6 Bat#2 12.6	Bat#1 12.1 Bat#2 12.2		
Battery Amperes Record บันทึกกระแสไฟฟ้าตรง (DC Amp.)	Bat#1 0.1 Bat#2 0.2		Bat#1 1.3 Bat#2 1.4			
Remark / หมายเหตุ						

Note : Please Mark N/A if not applicable, ✓ Normal, ✗ Abnormal / กรุณาใส่ N/A ถ้าไม่มีข้อมูล, ✓ ปกติ, ✗ ไม่ปกติ

Done By / ดำเนินการโดย

Checked By / ตรวจสอบโดย

Verified By / ทบทวนตรวจสอบโดย

Signature / ลายเซ็น (Tech. / ช่าง)

Signature / ลายเซ็น (Tech. Sup. / หัวหน้าช่าง)

Signature/ลายเซ็น (BM./ผู้จัดการอาคาร)

Date / วันที่ 30.3.66

Date / วันที่ 30.3.66

Date / วันที่ 30.3.66

Time / เวลา

Time / เวลา

Time / เวลา

Engine Fire Pump Weekly Checklist

ใบรายงานการตรวจสอบเครื่องสูบน้ำดับเพลิงประจำสัปดาห์(เครื่องยนต์) HIGE ZONE

Week / สัปดาห์ 5

Day/วันที่ 30 / 3 / 66

Building / อาคาร SCN

Description / รายละเอียด	Before Start ก่อนการเดินเครื่อง	<input checked="" type="checkbox"/> Manual เดินเครื่องด้วยมือ	<input type="checkbox"/> Automatic เดินเครื่องอัตโนมัติ	Remark หมายเหตุ
Air Cold System ระบบระบายความร้อนด้วยอากาศ	N/A	N/A		
Coolant Water Level Record บันทึกระดับน้ำระบายความร้อน	[] ต่ำ, [x] เต็ม, [] N/A	[] ต่ำ, [x] เต็ม, [] N/A		
Water Temperature Record บันทึกอุณหภูมิน้ำระบายความร้อน (C/F)	30 C	85 C		
Oil Temperature Record บันทึกอุณหภูมิน้ำมันเครื่อง (C/F)	N/A	N/A		
Oil Pressure Record บันทึกแรงดันน้ำมันเครื่อง (PSI)	0 PSI	65 PSI		
Oil Level Record บันทึกระดับน้ำมันเครื่อง	[] ต่ำ, [x] เต็ม, [] N/A	[] ต่ำ, [x] เต็ม, [] N/A		
Speed Record บันทึกความเร็วรอบ (RPM)	N/A	2425		
Belt Tension ความตึงสายพาน	ปกติ	ปกติ		
Smoke Condition สภาพเขม่าควัน	N/A	N/A		
Diesel Level Record บันทึกระดับน้ำมันดีเซล	475 ลิตร	470 ลิตร		
Engine Operating Hour (Reading) ผลรวมจำนวนการทำงานของเครื่อง (จากมิเตอร์)	20-0	20.1		
Vibration & Noise การสั่นสะเทือนและเสียง	N/A	N/A		
Grease & Bearing จาระบีและลูกปืน	N/A	N/A		
Pressure IN Record บันทึกแรงดันทางเข้า (PSI) / (bar)	0	220		
Pressure OUT Record บันทึกแรงดันทางออก (PSI) / (bar)	220	220		
Pressure Relief Valve วาล์วควบคุมแรงดัน	ปกติ	ปกติ		
Solenoid Valve โซลินอยด์ วาล์ว	ปกติ	ปกติ		
Battery Condition สภาพแบตเตอรี่	ปกติ	ปกติ		
Distilled Water of Battery น้ำกลั่นแบตเตอรี่	ปกติ	ปกติ		
Battery Charger ชุดชาร์จแบตเตอรี่	ปกติ	ปกติ		
Battery Voltage Record บันทึกแรงเคลื่อนไฟฟ้าตรง (DC Volts)	Bat#1 13.2 Bat#2 12.1	Bat#1 12.1 Bat#2 15.1		
Battery Amperes Record บันทึกกระแสไฟฟ้าตรง (DC Amp.)	Bat#1 0.1 Bat#2 0.2	Bat#1 1.9 Bat#2 1.6		
Remark / หมายเหตุ				

Note : Please Mark N/A if not applicable, ✓ Normal, ✗ Abnormal / กรุณาใส่ N/A ถ้าไม่มีข้อมูล, ✓ ปกติ, ✗ ไม่ปกติ

Done By / ดำเนินการโดย

Checked By / ตรวจสอบโดย

Verified By / ทบทวนตรวจสอบโดย

Signature / ลายเซ็น (Tech. / ช่าง)

Signature / ลายเซ็น (Tech. Sup. / หัวหน้าช่าง)

Signature/ลายเซ็น (BM./ผู้จัดการอาคาร)

Date / วันที่ 30/3/66

Date / วันที่ 30-3-66

Date / วันที่ 30/4/66

Time / เวลา

Time / เวลา

Time / เวลา

Engine Fire Pump Weekly Checklist

ใบรายงานการตรวจสอบเครื่องสูบน้ำดับเพลิงประจำสัปดาห์(เครื่องยนต์) HIGE ZONE

Week / สัปดาห์ 1 Day/วันที่ 6 / 4 / 66 Building / อาคาร SCN

Description / รายละเอียด	Before Start ก่อนการเดินเครื่อง	<input checked="" type="checkbox"/> Manual เดินเครื่องด้วยมือ	<input type="checkbox"/> Automatic เดินเครื่องอัตโนมัติ	Remark หมายเหตุ
Air Cold System ระบบระบายความร้อนด้วยอากาศ	N/A	N/A		
Coolant Water Level Record บันทึกระดับน้ำระบายความร้อน	[] ต่ำ, [] เต็ม, [] N/A	[] ต่ำ, [] เต็ม, [] N/A		
Water Temperature Record บันทึกอุณหภูมิระบายความร้อน (C/F)	76 °C	69 °C		
Oil Temperature Record บันทึกอุณหภูมิน้ำมันเครื่อง (C/F)	N/A	N/A		
Oil Pressure Record บันทึกแรงดันน้ำมันเครื่อง (PSI)	0 PSI	6 PSI		
Oil Level Record บันทึกระดับน้ำมันเครื่อง	[] ต่ำ, [] เต็ม, [] N/A	[] ต่ำ, [] เต็ม, [] N/A		
Speed Record บันทึกความเร็วรอบ (RPM)	N/A	2400		
Belt Tension ความตึงสายพาน	ปกติ	ปกติ		
Smoke Condition สภาพเขม่าควัน	N/A	ปกติ		
Diesel Level Record บันทึกระดับน้ำมันดีเซล	470 ลิตร	465 ลิตร		
Engine Operating Hour (Reading) ผลรวมจำนวนการทำงานของเครื่อง (จากมิเตอร์)	19.0	19		
Vibration & Noise การสั่นสะเทือนและเสียง	N/A	ปกติ		
Grease & Bearing จาระบีและลูกปืน	N/A	ปกติ		
Pressure IN Record บันทึกแรงดันทางเข้า (PSI) / (bar)	0	220		
Pressure OUT Record บันทึกแรงดันทางออก (PSI) / (bar)	220	210		
Pressure Relief Valve วาล์วควบคุมแรงดัน	ปกติ	ปกติ		
Solenoid Valve โซลินอยด์ วาล์ว	ปกติ	ปกติ		
Battery Condition สภาพแบตเตอรี่	ปกติ	ปกติ		
Distilled Water of Battery น้ำกลั่นแบตเตอรี่	ปกติ	ปกติ		
Battery Charger ชุดชาร์จแบตเตอรี่	ปกติ	ปกติ		
Battery Voltage Record บันทึกแรงเคลื่อนไฟฟ้าตรง (DC Volts)	Bat#1 14.1 Bat#2	Bat#1 14.1 Bat#2 13.1		
Battery Amperes Record บันทึกกระแสไฟฟ้าตรง (DC Amp.)	Bat#1 0.1 Bat#2 0.2	Bat#1 1.4 Bat#2 1.6		
Remark / หมายเหตุ				

Note : Please Mark N/A if not applicable, ✓ Normal, ✗ Abnormal / กรุณาใส่ N/A ถ้าไม่มีข้อมูล, ✓ ปกติ, ✗ ไม่ปกติ

Done By / ดำเนินการโดย

Checked By / ตรวจสอบโดย

Verified By / ทบทวนตรวจสอบโดย

Signature / ลายเซ็น (Tech / ช่าง)

Signature / ลายเซ็น (Tech Sup. / หัวหน้าช่าง)

Signature/ลายเซ็น (BM./ผู้จัดการอาคาร)

Date / วันที่ 6/4/66

Date / วันที่ 6/4/66

Date / วันที่ 6/5/66

Time / เวลา

Time / เวลา

Time / เวลา

Engine Fire Pump Weekly Checklist

ใบรายงานการตรวจสอบเครื่องสูบน้ำดับเพลิงประจำสัปดาห์(เครื่องยนต์) LOW ZONE

Week / สัปดาห์ 1

Day/วันที่ 6 / 4 / 66

Building / อาคาร SCN

Description / รายละเอียด	Before Start ก่อนการเดินเครื่อง	<input checked="" type="checkbox"/> Manual เดินเครื่องด้วยมือ	<input type="checkbox"/> Automatic เดินเครื่องอัตโนมัติ	Remark หมายเหตุ
Air Cold System ระบบระบายความร้อนด้วยอากาศ	N/A		N/A	
Coolant Water Level Record บันทึกระดับน้ำระบายความร้อน	[] ต่ำ, [x] เต็ม, [] N/A	[] ต่ำ, [x] เต็ม, [] N/A		
Water Temperature Record บันทึกอุณหภูมิน้ำระบายความร้อน (C/F)	30 C°	65 C°		
Oil Temperature Record บันทึกอุณหภูมิน้ำมันเครื่อง (C/F)	N/A	N/A		
Oil Pressure Record บันทึกแรงดันน้ำมันเครื่อง (PSI)	0 PSI	65 PSI		
Oil Level Record บันทึกระดับน้ำมันเครื่อง	[] ต่ำ, [] เต็ม, [] N/A	[] ต่ำ, [] เต็ม, [] N/A		
Speed Record บันทึกความเร็วรอบ (RPM)	N/A	1600		
Belt Tension ความตึงสายพาน	ปกติ	ปกติ		
Smoke Condition สภาพเขม่าควัน	N/A	ปกติ		
Diesel Level Record บันทึกระดับน้ำมันดีเซล	475 ลิตร	470 ลิตร		
Engine Operating Hour (Reading) ผลรวมจำนวนการทำงานของเครื่อง (จากมิเตอร์)	16.4	16.7		
Vibration & Noise การสั่นสะเทือนและเสียง	N/A	ปกติ		
Grease & Bearing จาระบีและลูกปืน	N/A	ปกติ		
Pressure IN Record บันทึกแรงดันทางเข้า (PSI) / (bar)	0	160		
Pressure OUT Record บันทึกแรงดันทางออก (PSI) / (bar)	160	160		
Pressure Relief Valve วาล์วควบคุมแรงดัน	ปกติ	ปกติ		
Solenoid Valve โซลินอยด์ วาล์ว	ปกติ	ปกติ		
Battery Condition สภาพแบตเตอรี่	ปกติ	ปกติ		
Distilled Water of Battery น้ำกลั่นแบตเตอรี่	ปกติ	ปกติ		
Battery Charger ชุดชาร์จแบตเตอรี่	ปกติ	ปกติ		
Battery Voltage Record บันทึกแรงเคลื่อนไฟฟ้าตรง (DC Volts)	Bat#1...13.6 Bat#2...13.6	Bat#1...14.1 Bat#2...14.2		
Battery Amperes Record บันทึกกระแสไฟฟ้าตรง (DC Amp.)	Bat#1...6.8 Bat#2...0.2	Bat#1...1.3 Bat#2...1.4		
Remark / หมายเหตุ				

Note : Please Mark N/A if not applicable, ✓ Normal, ✗ Abnormal / กรุณาใส่ N/A ถ้าไม่มีข้อมูล, ✓ ปกติ, ✗ ไม่ปกติ

Done By / ดำเนินการโดย

Signature / ลายเซ็น (Tech. / ช่าง)

Date / วันที่ 6-4-66

Time / เวลา

Checked By / ตรวจสอบโดย

Signature / ลายเซ็น (Tech. Sup. / หัวหน้าช่าง)

Date / วันที่ 6-4-66

Time / เวลา

Verified By / ทบทวนตรวจสอบโดย

Signature/ลายเซ็น (BM/ผู้จัดการอาคาร)

Date / วันที่ 6/5/66

Time / เวลา

Engine Fire Pump Weekly Checklist

ใบรายงานการตรวจสอบเครื่องสูบน้ำดับเพลิงประจำสัปดาห์(เครื่องยนต์) LOW ZONE

Week / สัปดาห์ 2

Day/วันที่ 13 / 4 / 66

Building / อาคาร SCN

Description / รายละเอียด	Before Start ก่อนการเดินเครื่อง	<input checked="" type="checkbox"/> Manual เดินเครื่องด้วยมือ	<input type="checkbox"/> Automatic เดินเครื่องอัตโนมัติ	Remark หมายเหตุ
Air Cold System ระบบระบายความร้อนด้วยอากาศ	N/A	N/A		
Coolant Water Level Record บันทึกระดับน้ำระบายความร้อน	[] ต่ำ, [/] เต็ม, [] N/A	[] ต่ำ, [/] เต็ม, [] N/A		
Water Temperature Record บันทึกอุณหภูมิระบายความร้อน (C/F)	30 °C	65 °		
Oil Temperature Record บันทึกอุณหภูมิน้ำมันเครื่อง (C/F)	N/A	N/A		
Oil Pressure Record บันทึกแรงดันน้ำมันเครื่อง (PSI)	0 PSI	65 PSI		
Oil Level Record บันทึกระดับน้ำมันเครื่อง	[] ต่ำ, [/] เต็ม, [] N/A	[] ต่ำ, [/] เต็ม, [] N/A		
Speed Record บันทึกความเร็วรอบ (RPM)	N/A	1800 Rpm		
Belt Tension ความตึงสายพาน	ปกติ	ปกติ		
Smoke Condition สภาพเขม่าควัน	N/A	ปกติ		
Diesel Level Record บันทึกระดับน้ำมันดีเซล	476 ลิตร	4.65 ลิตร		
Engine Operating Hour (Reading) ผลรวมจำนวนการทำงานของเครื่อง (จากมิเตอร์)	16.7	16.8		
Vibration & Noise การสั่นสะเทือนและเสียง	N/A	ปกติ		
Grease & Bearing จาระบีและลูกปืน	N/A	ปกติ		
Pressure IN Record บันทึกแรงดันทางเข้า (PSI) / (bar)	0	160		
Pressure OUT Record บันทึกแรงดันทางออก (PSI) / (bar)	160	160		
Pressure Relief Valve วาล์วควบคุมแรงดัน	ปกติ	ปกติ		
Solenoid Valve โซลินอยด์ วาล์ว	ปกติ	ปกติ		
Battery Condition สภาพแบตเตอรี่	ปกติ	ปกติ		
Distilled Water of Battery น้ำกลั่นแบตเตอรี่	ปกติ	ปกติ		
Battery Charger ชุดชาร์จแบตเตอรี่	ปกติ	ปกติ		
Battery Voltage Record บันทึกแรงเคลื่อนไฟฟ้าตรง (DC Volts)	Bat#1... 13.0 Bat#2... 13.5	Bat#1... 14.1 Bat#2... 13.7		
Battery Amperes Record บันทึกกระแสไฟฟ้าตรง (DC Amp.)	Bat#1... 0.9 Bat#2... 0.3	Bat#1... 0.1 Bat#2... 0.2		

Remark / หมายเหตุ

Note : Please Mark N/A if not applicable , ✓ Normal , ✗ Abnormal / กรุณาใส่ N/A ถ้าไม่มีข้อมูล , ✓ ปกติ , ✗ ไม่ปกติ

Done By / ดำเนินการโดย

Checked By / ตรวจสอบโดย

Verified By / ทบทวนตรวจสอบโดย

Signature / ลายเซ็น (Tech. / ช่าง)

Signature / ลายเซ็น (Tech. Sup. / หัวหน้าช่าง)

Signature/ลายเซ็น (BM./ผู้จัดการอาคาร)

Date / วันที่ 13/4/66

Date / วันที่ 13/4/66

Date / วันที่ 6/5/66

Time / เวลา 16.00

Time / เวลา

Time / เวลา

Engine Fire Pump Weekly Checklist

ใบรายงานการตรวจสอบเครื่องสูบน้ำดับเพลิงประจำสัปดาห์(เครื่องยนต์) HIGE ZONE

Week / สัปดาห์ 2 Day/วันที่ 13 / 4 / 66 Building / อาคาร SCN

Description / รายละเอียด		Before Start ก่อนการเดินเครื่อง	<input checked="" type="checkbox"/> Manual เดินเครื่องด้วยมือ	<input type="checkbox"/> Automatic เดินเครื่องอัตโนมัติ	Remark หมายเหตุ	
Engine Section / ส่วนเครื่องยนต์	Air Cold System ระบบระบายความร้อนด้วยอากาศ	N/A	N/A			
	Coolant Water Level Record บันทึกระดับน้ำระบายความร้อน	[] ต่ำ, [] เต็ม, [] N/A	[] ต่ำ, [] เต็ม, [] N/A			
	Water Temperature Record บันทึกอุณหภูมิระบายความร้อน (C/F)	30 °	85 C			
	Oil Temperature Record บันทึกอุณหภูมิน้ำมันเครื่อง (C/F)	N/A	N/A			
	Oil Pressure Record บันทึกแรงดันน้ำมันเครื่อง (PSI)	0 PSI	65 PSI			
	Oil Level Record บันทึกระดับน้ำมันเครื่อง	[] ต่ำ, [] เต็ม, [] N/A	[] ต่ำ, [] เต็ม, [] N/A			
	Speed Record บันทึกความเร็วรอบ (RPM)	N/A	2499			
	Belt Tension ความตึงสายพาน	ปกติ	ปกติ			
	Smoke Condition สภาพเขม่าควัน	N/A	N/A			
	Diesel Level Record บันทึกระดับน้ำมันดีเซล	465 ลิตร	460 ลิตร			
	Engine Operating Hour (Reading) ผลรวมจำนวนการทำงานของเครื่อง (จากมิเตอร์)	12.1	12.2			
	Pump Section / ส่วนเครื่องสูบน้ำ	Vibration & Noise การสั่นสะเทือนและเสียง	N/A	N/A		
		Grease & Bearing จาระบีและลูกปืน	N/A	N/A		
		Pressure IN Record บันทึกแรงดันทางเข้า (PSI) / (bar)	0	220		
		Pressure OUT Record บันทึกแรงดันทางออก (PSI) / (bar)	220	220		
Pressure Relief Valve วาล์วควบคุมแรงดัน		ปกติ	ปกติ			
Solenoid Valve โซลินอยด์ วาล์ว		ปกติ	ปกติ			
Control Section / ชุดควบคุม		Battery Condition สภาพแบตเตอรี่	ปกติ	ปกติ		
		Distilled Water of Battery น้ำกลั่นแบตเตอรี่	ปกติ	ปกติ		
	Battery Charger ชุดชาร์จแบตเตอรี่	ปกติ	ปกติ			
	Battery Voltage Record บันทึกแรงเคลื่อนไฟฟ้าตรง (DC Volts)	Bat#1 11.1 Bat#2 12.3	Bat#1 14.1 Bat#2 14.2			
	Battery Amperes Record บันทึกกระแสไฟฟ้าตรง (DC Amp.)	Bat#1 0.1 Bat#2 0.2	Bat#1 1.4 Bat#2 1.5			
	Remark / หมายเหตุ					

Note : Please Mark N/A if not applicable , ✓ Normal , ✗ Abnormal / กรุณาใส่ N/A ถ้าไม่มีข้อมูล , ✓ ปกติ , ✗ ไม่ปกติ

Done By / ดำเนินการโดย

Checked By / ตรวจสอบโดย

Verified By / ทบทวนตรวจสอบโดย

Signature / ลายเซ็น (Tech / ช่าง)

Signature / ลายเซ็น (Tech. Sup. / หัวหน้าช่าง)

Signature/ลายเซ็น (BM./ผู้จัดการอาคาร)

Date / วันที่ 13/4/66

Date / วันที่ 13/4/66

Date / วันที่ 13/4/66

Time / เวลา

Time / เวลา

Time / เวลา

Engine Fire Pump Weekly Checklist

ใบรายงานการตรวจสอบเครื่องสูบน้ำดับเพลิงประจำสัปดาห์(เครื่องยนต์) LOW ZONE

Week / สัปดาห์ 3

Day/วันที่ 20 / 4 / 66

Building / อาคาร SCN

Description / รายละเอียด	Before Start ก่อนการเดินเครื่อง	<input checked="" type="checkbox"/> Manual เดินเครื่องด้วยมือ	<input type="checkbox"/> Automatic เดินเครื่องอัตโนมัติ	Remark หมายเหตุ
Air Cold System ระบบระบายความร้อนด้วยอากาศ	N/A	N/A		
Coolant Water Level Record บันทึกระดับน้ำระบายความร้อน	[] ต่ำ, [x] เต็ม, [] N/A	[] ต่ำ, [x] เต็ม, [] N/A		
Water Temperature Record บันทึกอุณหภูมิระบายความร้อน (C/F)	30 C	85 C		
Oil Temperature Record บันทึกอุณหภูมิน้ำมันเครื่อง (C/F)	N/A	N/A		
Oil Pressure Record บันทึกแรงดันน้ำมันเครื่อง (PSI)	0 PSI	65 PSI		
Oil Level Record บันทึกระดับน้ำมันเครื่อง	[] ต่ำ, [x] เต็ม, [] N/A	[] ต่ำ, [x] เต็ม, [] N/A		
Speed Record บันทึกความเร็วรอบ (RPM)	N/A	1800		
Belt Tension ความตึงสายพาน	ปกติ	ปกติ		
Smoke Condition สภาพเขม่าควัน	N/A	N/A		
Diesel Level Record บันทึกระดับน้ำมันดีเซล	465 ลิตร	470 ลิตร		
Engine Operating Hour (Reading) ผลรวมจำนวนการทำงานของเครื่อง (จากมิเตอร์)	16.8	16.9		
Vibration & Noise การสั่นสะเทือนและเสียง	N/A	N/A		
Grease & Bearing จาระบีและลูกปืน	N/A	N/A		
Pressure IN Record บันทึกแรงดันทางเข้า (PSI) / (bar)	0	160		
Pressure OUT Record บันทึกแรงดันทางออก (PSI) / (bar)	160	160		
Pressure Relief Valve วาล์วควบคุมแรงดัน	ปกติ	ปกติ		
Solenoid Valve โซลินอยด์ วาล์ว	ปกติ	ปกติ		
Battery Condition สภาพแบตเตอรี่	ปกติ	ปกติ		
Distilled Water of Battery น้ำกลั่นแบตเตอรี่	ปกติ	ปกติ		
Battery Charger ชุดชาร์ตแบตเตอรี่	ปกติ	ปกติ		
Battery Voltage Record บันทึกแรงเคลื่อนไฟฟ้าตรง (DC Volts)	Bat#1 13.1 Bat#2 13.1	Bat#1 12.1 Bat#2 12.2		
Battery Amperes Record บันทึกกระแสไฟฟ้าตรง (DC Amp.)	Bat#1 0.1 Bat#2 0.2	Bat#1 1.4 Bat#2 1.6		
Remark / หมายเหตุ				

Note : Please Mark N/A if not applicable , ✓ Normal , ✗ Abnormal / กรุณาใส่ N/A ถ้าไม่มีข้อมูล , ✓ ปกติ , ✗ ไม่ปกติ

Done By / ดำเนินการโดย

Checked By / ตรวจสอบโดย

Verified By / ทบทวนตรวจสอบโดย

Signature / ลายเซ็น (Tech. / ช่าง)

Signature / ลายเซ็น (Tech. Sup. / หัวหน้าช่าง)

Signature/ลายเซ็น (BM./ผู้จัดการอาคาร)

Date / วันที่ 20/4/66

Date / วันที่ 20/4/66

Date / วันที่ 20/4/66

Time / เวลา

Time / เวลา

Time / เวลา

Engine Fire Pump Weekly Checklist

ใบรายงานการตรวจสอบเครื่องสูบน้ำดับเพลิงประจำสัปดาห์(เครื่องยนต์) HIGE ZONE

Week / สัปดาห์ 3

Day/วันที่ 20 / 4 / 66

Building / อาคาร SCN

Description / รายละเอียด		Before Start ก่อนการเดินเครื่อง	<input checked="" type="checkbox"/> Manual เดินเครื่องด้วยมือ	<input type="checkbox"/> Automatic เดินเครื่องอัตโนมัติ	Remark หมายเหตุ	
Engine Section / ส่วนเครื่องยนต์	Air Cold System ระบบระบายความร้อนด้วยอากาศ	N/A	N/A			
	Coolant Water Level Record บันทึกระดับน้ำระบายความร้อน	[] ต่ำ, [x] เต็ม, [] N/A	[] ต่ำ, [x] เต็ม, [] N/A			
	Water Temperature Record บันทึกอุณหภูมิระบายความร้อน (C/F)	30 C	85 C			
	Oil Temperature Record บันทึกอุณหภูมิน้ำมันเครื่อง (C/F)	N/A	N/A			
	Oil Pressure Record บันทึกแรงดันน้ำมันเครื่อง (PSI)	0 PSI	65 PSI			
	Oil Level Record บันทึกระดับน้ำมันเครื่อง	[] ต่ำ, [x] เต็ม, [] N/A	[] ต่ำ, [x] เต็ม, [] N/A			
	Speed Record บันทึกความเร็วรอบ (RPM)	N/A	2499			
	Belt Tension ความตึงสายพาน	ปกติ	ปกติ			
	Smoke Condition สภาพเขม่าควัน	N/A	N/A			
	Diesel Level Record บันทึกระดับน้ำมันดีเซล	460 ลิตร	455 ลิตร			
	Engine Operating Hour (Reading) ผลรวมจำนวนการทำงานของเครื่อง (จากมิเตอร์)	12.2	12.3			
	Pump Section / ส่วนเครื่องสูบน้ำ	Vibration & Noise การสั่นสะเทือนและเสียง	N/A	N/A		
		Grease & Bearing จาระบีและลูกปืน	N/A	N/A		
		Pressure IN Record บันทึกแรงดันทางเข้า (PSI) / (bar)	0	220		
		Pressure OUT Record บันทึกแรงดันทางออก (PSI) / (bar)	220	220		
Pressure Relief Valve วาล์วควบคุมแรงดัน		ปกติ	ปกติ			
Solenoid Valve โซลินอยด์ วาล์ว		ปกติ	ปกติ			
Control Section / ชุดควบคุม		Battery Condition สภาพแบตเตอรี่	ปกติ	ปกติ		
		Distilled Water of Battery น้ำกลั่นแบตเตอรี่	ปกติ	ปกติ		
		Battery Charger ชุดชาร์จแบตเตอรี่	ปกติ	ปกติ		
		Battery Voltage Record บันทึกแรงเคลื่อนไฟฟ้าตรง (DC Volts)	Bat#1 11.1 Bat#2 11.2	Bat#1 14.1 Bat#2 14.3		
	Battery Amperes Record บันทึกกระแสไฟฟ้าตรง (DC Amp.)	Bat#1 0.1 Bat#2 0.2	Bat#1 1.5 Bat#2 1.6			
	Remark / หมายเหตุ					

Note : Please Mark N/A if not applicable, ✓ Normal, ✗ Abnormal / กรุณาใส่ N/A ถ้าไม่มีข้อมูล, ✓ ปกติ, ✗ ไม่ปกติ

Done By / ดำเนินการโดย

Checked By / ตรวจสอบโดย

Verified By / ทบทวนตรวจสอบโดย

Signature / ลายเซ็น (Tech. / ช่าง)

Signature / ลายเซ็น (Tech. Sup. / หัวหน้าช่าง)

Signature/ลายเซ็น (BM./ผู้จัดการอาคาร)

Date / วันที่ 20/4/66

Date / วันที่ 20/4/66

Date / วันที่ 20/4/66

Time / เวลา

Time / เวลา

Time / เวลา

Engine Fire Pump Weekly Checklist

ใบรายงานการตรวจสอบเครื่องสูบน้ำดับเพลิงประจำสัปดาห์(เครื่องยนต์) LOW ZONE

Week / สัปดาห์ 4

Day/วันที่ 27 / 4 / 66

Building / อาคาร SCN

Description / รายละเอียด	Before Start ก่อนการเดินเครื่อง	<input checked="" type="checkbox"/> Manual เดินเครื่องด้วยมือ	<input type="checkbox"/> Automatic เดินเครื่องอัตโนมัติ	Remark หมายเหตุ
Air Cold System ระบบระบายความร้อนด้วยอากาศ	N/A	N/A		
Coolant Water Level Record บันทึกระดับน้ำระบายความร้อน	[] ต่ำ, [] เต็ม, [] N/A	[] ต่ำ, [] เต็ม, [] N/A		
Water Temperature Record บันทึกอุณหภูมิระบายความร้อน (C/F)	30°	65°		
Oil Temperature Record บันทึกอุณหภูมิน้ำมันเครื่อง (C/F)	N/A	N/A		
Oil Pressure Record บันทึกแรงดันน้ำมันเครื่อง (PSI)	0 psi	65 psi		
Oil Level Record บันทึกระดับน้ำมันเครื่อง	[] ต่ำ, [] เต็ม, [] N/A	[] ต่ำ, [] เต็ม, [] N/A		
Speed Record บันทึกความเร็วรอบ (RPM)	N/A	1400		
Belt Tension ความตึงสายพาน	ปกติ	ปกติ		
Smoke Condition สภาพเขม่าควัน	N/A	ปกติ		
Diesel Level Record บันทึกระดับน้ำมันดีเซล	470 ลิตร	465 ลิตร		
Engine Operating Hour (Reading) ผลรวมจำนวนการทำงานของเครื่อง (จากมิเตอร์)	16.2	10.3		
Vibration & Noise การสั่นสะเทือนและเสียง	N/A	ปกติ		
Grease & Bearing จาระบีและลูกปืน	N/A	ปกติ		
Pressure IN Record บันทึกแรงดันทางเข้า (PSI) / (bar)	0	160		
Pressure OUT Record บันทึกแรงดันทางออก (PSI) / (bar)	160	160		
Pressure Relief Valve วาล์วควบคุมแรงดัน	ปกติ	ปกติ		
Solenoid Valve โซลินอยด์ วาล์ว	ปกติ	ปกติ		
Battery Condition สภาพแบตเตอรี่	ปกติ	ปกติ		
Distilled Water of Battery น้ำกลั่นแบตเตอรี่	ปกติ	ปกติ		
Battery Charger ชุดชาร์ตแบตเตอรี่	ปกติ	ปกติ		
Battery Voltage Record บันทึกแรงเคลื่อนไฟฟ้าตรง (DC Volts)	Bat#1 13.2 Bat#2 13.1	Bat#1 13.2 Bat#2 10.2		
Battery Amperes Record บันทึกกระแสไฟฟ้าตรง (DC Amp.)	Bat#1 15.1 Bat#2 13.0	Bat#1 0.1 Bat#2 0.1		
Remark / หมายเหตุ				

Note : Please Mark N/A if not applicable, ✓ Normal, ✗ Abnormal / กรุณาใส่ N/A ถ้าไม่มีข้อมูล, ✓ ปกติ, ✗ ไม่ปกติ

Done By / ดำเนินการโดย

Checked By / ตรวจสอบโดย

Verified By / ทบทวนตรวจสอบโดย

Signature / ลายเซ็น (Tech. / ช่าง)

Signature / ลายเซ็น (Tech. Sup. / หัวหน้าช่าง)

Signature/ลายเซ็น (BM/ผู้จัดการอาคาร)

Date / วันที่ 24/4/66

Date / วันที่ 24/4/66

Date / วันที่ 24/4/66

Time / เวลา 15.00

Time / เวลา

Time / เวลา

Engine Fire Pump Weekly Checklist

ใบรายงานการตรวจสอบเครื่องสูบน้ำดับเพลิงประจำสัปดาห์(เครื่องยนต์) HIGE ZONE

Week / สัปดาห์ 4

Day/วันที่ 27 / 4 / 16

Building / อาคาร 7 c 7

Description / รายละเอียด		Before Start ก่อนการเดินเครื่อง	<input checked="" type="checkbox"/> Manual เดินเครื่องด้วยมือ	<input type="checkbox"/> Automatic เดินเครื่องอัตโนมัติ	Remark หมายเหตุ	
Engine Section / ส่วนเครื่องยนต์	Air Cold System ระบบระบายความร้อนด้วยอากาศ	N/A	N/A			
	Coolant Water Level Record บันทึกระดับน้ำระบายความร้อน	[] ต่ำ, [] เต็ม, [] N/A	[] ต่ำ, [] เต็ม, [] N/A			
	Water Temperature Record บันทึกอุณหภูมิน้ำระบายความร้อน (C/F)	30°	45°			
	Oil Temperature Record บันทึกอุณหภูมิน้ำมันเครื่อง (C/F)	N/A	N/A			
	Oil Pressure Record บันทึกแรงดันน้ำมันเครื่อง (PSI)	0 Psi	65 Psi			
	Oil Level Record บันทึกระดับน้ำมันเครื่อง	[] ต่ำ, [] เต็ม, [] N/A	[] ต่ำ, [] เต็ม, [] N/A			
	Speed Record บันทึกความเร็วรอบ (RPM)	N/A	2400			
	Belt Tension ความตึงสายพาน	ปกติ	ปกติ			
	Smoke Condition สภาพเขม่าควัน	N/A	ปกติ			
	Diesel Level Record บันทึกระดับน้ำมันดีเซล	455 ลิตร	450 ลิตร			
	Engine Operating Hour (Reading) ผลรวมจำนวนการทำงานของเครื่อง (จากมิเตอร์)	19.0	19.1			
	Pump Section / ส่วนเครื่องสูบน้ำ	Vibration & Noise การสั่นสะเทือนและเสียง	N/A	ปกติ		
		Grease & Bearing จาระบีและลูกปืน	N/A	ปกติ		
		Pressure IN Record บันทึกแรงดันทางเข้า (PSI) / (bar)	0	210		
		Pressure OUT Record บันทึกแรงดันทางออก (PSI) / (bar)	210	210		
Pressure Relief Valve วาล์วควบคุมแรงดัน		ปกติ	ปกติ			
Solenoid Valve โซลินอยด์ วาล์ว		ปกติ	ปกติ			
Control Section / ชุดควบคุม		Battery Condition สภาพแบตเตอรี่	ปกติ	ปกติ		
		Distilled Water of Battery น้ำกลั่นแบตเตอรี่	ปกติ	ปกติ		
	Battery Charger ชุดชาร์จแบตเตอรี่	ปกติ	ปกติ			
	Battery Voltage Record บันทึกแรงเคลื่อนไฟฟ้าตรง (DC Volts)	Bat#1 13.5 Bat#2 13.6	Bat#1 13.5 Bat#2 13.6			
	Battery Amperes Record บันทึกกระแสไฟฟ้าตรง (DC Amp.)	Bat#1 0.1 Bat#2 0.1	Bat#1 0.1 Bat#2 0.1			
	Remark / หมายเหตุ					

Note : Please Mark N/A if not applicable , ✓ Normal , ✗ Abnormal / กรุณาใส่ N/A ถ้าไม่มีข้อมูล , ✓ ปกติ , ✗ ไม่ปกติ

Done By / ดำเนินการโดย

Checked By / ตรวจสอบโดย

Verified By / ทบทวนตรวจสอบโดย

Signature / ลายเซ็น (Tech. / ช่าง)

Signature / ลายเซ็น (Tech. Sup. / หัวหน้าช่าง)

Signature/ลายเซ็น (BM./ผู้จัดการอาคาร)

Date / วันที่ 27/4/16

Date / วันที่ 27/4/16

Date / วันที่ 27/4/16

Time / เวลา 13:00

Time / เวลา

Time / เวลา

๑๔ ก

Engine Fire Pump Weekly Checklist

ใบรายงานการตรวจสอบเครื่องสูบน้ำดับเพลิงประจำสัปดาห์(เครื่องยนต์) HIGE ZONE

Week / สัปดาห์ \

Day/วันที่ ๕ / ๕ / ๖

Building / อาคาร ๕๐๗

Description / รายละเอียด		Before Start ก่อนการเดินเครื่อง	<input checked="" type="checkbox"/> Manual เดินเครื่องด้วยมือ	<input type="checkbox"/> Automatic เดินเครื่องอัตโนมัติ	Remark หมายเหตุ	
Engine Section / ส่วนเครื่องยนต์	Air Cold System ระบบระบายความร้อนด้วยอากาศ	N/A	N/A			
	Coolant Water Level Record บันทึกระดับน้ำระบายความร้อน	[] ต่ำ, [] เต็ม, [] N/A	[] ต่ำ, [] เต็ม, [] N/A			
	Water Temperature Record บันทึกอุณหภูมิน้ำระบายความร้อน (C/F)	30°	45°			
	Oil Temperature Record บันทึกอุณหภูมิน้ำมันเครื่อง (C/F)	N/A	N/A			
	Oil Pressure Record บันทึกแรงดันน้ำมันเครื่อง (PSI)	0	65 PSI			
	Oil Level Record บันทึกระดับน้ำมันเครื่อง	[] ต่ำ, [] เต็ม, [] N/A	[] ต่ำ, [] เต็ม, [] N/A			
	Speed Record บันทึกความเร็วรอบ (RPM)	N/A	2400			
	Belt Tension ความตึงสายพาน	ปกติ	ปกติ			
	Smoke Condition สภาพเขม่าควัน	N/A	ปกติ			
	Diesel Level Record บันทึกระดับน้ำมันดีเซลลิตรลิตร			
	Engine Operating Hour (Reading) ผลรวมจำนวนการทำงานของเครื่อง (จากมิเตอร์)					
	Pump Section / ส่วนเครื่องสูบน้ำ	Vibration & Noise การสั่นสะเทือนและเสียง	N/A	ปกติ		
		Grease & Bearing จาระบีและลูกปืน	N/A	ปกติ		
		Pressure IN Record บันทึกแรงดันทางเข้า (PSI) / (bar)	0	290		
		Pressure OUT Record บันทึกแรงดันทางออก (PSI) / (bar)	290	220		
Pressure Relief Valve วาล์วควบคุมแรงดัน		ปกติ	ปกติ			
Solenoid Valve โซลินอยด์ วาล์ว		ปกติ	ปกติ			
Control Section / ชุดควบคุม		Battery Condition สภาพแบตเตอรี่	ปกติ	ปกติ		
	Distilled Water of Battery น้ำกลั่นแบตเตอรี่	ปกติ	ปกติ			
	Battery Charger ชุดชาร์จแบตเตอรี่	ปกติ	ปกติ			
	Battery Voltage Record บันทึกแรงเคลื่อนไฟฟ้าตรง (DC Volts)	Bat#1.....Bat#2.....	Bat#1.....Bat#2.....			
	Battery Amperes Record บันทึกกระแสไฟฟ้าตรง (DC Amp.)	Bat#1.....Bat#2.....	Bat#1.....Bat#2.....			
	Remark / หมายเหตุ					

Note : Please Mark N/A if not applicable , ✓ Normal , ✗ Abnormal / กรุณาใส่ N/A ถ้าไม่มีข้อมูล , ✓ ปกติ , ✗ ไม่ปกติ

Done By / ดำเนินการโดย

Checked By / ตรวจสอบโดย

Verified By / ทบทวนตรวจสอบโดย

Signature / ลายเซ็น (Tech. / ช่าง)

Signature / ลายเซ็น (Tech. Sup. / หัวหน้าช่าง)

Signature/ลายเซ็น (BM./ผู้จัดการอาคาร)

Date / วันที่ ๕-๕-๖

Date / วันที่ ๕/๕/๖

Date / วันที่ ๕/๕/๖

Time / เวลา

Time / เวลา

Time / เวลา

Engine Fire Pump Weekly Checklist

ใบรายงานการตรวจสอบเครื่องสูบน้ำดับเพลิงประจำสัปดาห์(เครื่องยนต์) LOW ZONE

Week / สัปดาห์ \

Day/วันที่ ๕ / ๕ / ๕

Building / อาคาร S C ๕

Description / รายละเอียด	Before Start ก่อนการเดินเครื่อง	<input type="checkbox"/> Manual เดินเครื่องด้วยมือ	<input type="checkbox"/> Automatic เดินเครื่องอัตโนมัติ	Remark หมายเหตุ
Air Cold System ระบบระบายความร้อนด้วยอากาศ	N/A	N/A		
Coolant Water Level Record บันทึกระดับน้ำระบายความร้อน	[] ต่ำ, [] เต็ม, [] N/A	[] ต่ำ, [] เต็ม, [] N/A		
Water Temperature Record บันทึกอุณหภูมิระบายความร้อน (C/F)	๗๐ °	๘๕ °		
Oil Temperature Record บันทึกอุณหภูมิน้ำมันเครื่อง (C/F)	N/A	N/A		
Oil Pressure Record บันทึกแรงดันน้ำมันเครื่อง (PSI)	๐ PSI	6๕ PSI		
Oil Level Record บันทึกระดับน้ำมันเครื่อง	[] ต่ำ, [] เต็ม, [] N/A	[] ต่ำ, [] เต็ม, [] N/A		
Speed Record บันทึกความเร็วรอบ (RPM)	N/A	1400		
Belt Tension ความตึงสายพาน	ปกติ	ปกติ		
Smoke Condition สภาพเขม่าควัน	N/A	ปกติ		
Diesel Level Record บันทึกระดับน้ำมันดีเซลลิตรลิตร		
Engine Operating Hour (Reading) ผลรวมจำนวนการทำงานของเครื่อง (จากมิเตอร์)		1		
Vibration & Noise การสั่นสะเทือนและเสียง	N/A	ปกติ		
Grease & Bearing จาระบีและลูกปืน	N/A	ปกติ		
Pressure IN Record บันทึกแรงดันทางเข้า (PSI) / (bar)	0	160		
Pressure OUT Record บันทึกแรงดันทางออก (PSI) / (bar)	160	160		
Pressure Relief Valve วาล์วควบคุมแรงดัน	ปกติ	ปกติ		
Solenoid Valve โซลินอยด์ วาล์ว	ปกติ	ปกติ		
Battery Condition สภาพแบตเตอรี่	ปกติ	ปกติ		
Distilled Water of Battery น้ำกลั่นแบตเตอรี่	ปกติ	ปกติ		
Battery Charger ชุดชาร์จแบตเตอรี่	ปกติ	ปกติ		
Battery Voltage Record บันทึกแรงเคลื่อนไฟฟ้าตรง (DC Volts)	Bat#1.....Bat#2.....	Bat#1.....Bat#2.....		
Battery Amperes Record บันทึกกระแสไฟฟ้าตรง (DC Amp.)	Bat#1.....Bat#2.....	Bat#1.....Bat#2.....		
Remark / หมายเหตุ				

Note : Please Mark N/A if not applicable , ✓ Normal , ✗ Abnormal / กรุณาใส่ N/A ถ้าไม่มีข้อมูล , ✓ ปกติ , ✗ ไม่ปกติ

Done By / ดำเนินการโดย

Checked By / ตรวจสอบโดย

Verified By / ทบทวนตรวจสอบโดย

Signature / ลายเซ็น (Tech. / ช่าง)

Signature / ลายเซ็น (Tech. Sup. / หัวหน้าช่าง)

Signature/ลายเซ็น (BM./ผู้จัดการอาคาร)

Date / วันที่ ๕-๕-๕

Date / วันที่ ๕/๕/๕

Date / วันที่ ๕/๕/๕

Time / เวลา

Time / เวลา

Time / เวลา

Engine Fire Pump Weekly Checklist

ใบรายงานการตรวจสอบเครื่องสูบน้ำดับเพลิงประจำสัปดาห์(เครื่องยนต์) HIGE ZONE

Week / สัปดาห์ 9 Day/วันที่ 11 / 5 / 66 Building / อาคาร

Description / รายละเอียด		Before Start ก่อนการเดินเครื่อง	<input checked="" type="checkbox"/> Manual เดินเครื่องด้วยมือ	<input type="checkbox"/> Automatic เดินเครื่องอัตโนมัติ	Remark หมายเหตุ	
Engine Section / ส่วนเครื่องยนต์	Air Cold System ระบบระบายความร้อนด้วยอากาศ	N/A	N/A			
	Coolant Water Level Record บันทึกระดับน้ำระบายความร้อน	[] ต่ำ, [<input checked="" type="checkbox"/>] เต็ม, [] N/A	[] ต่ำ, [<input checked="" type="checkbox"/>] เต็ม, [] N/A			
	Water Temperature Record บันทึกอุณหภูมิน้ำระบายความร้อน (C/F)	30°C	30°C			
	Oil Temperature Record บันทึกอุณหภูมิน้ำมันเครื่อง (C/F)	N/A	N/A			
	Oil Pressure Record บันทึกแรงดันน้ำมันเครื่อง (PSI)	0 PSI	65 PSI			
	Oil Level Record บันทึกระดับน้ำมันเครื่อง	[] ต่ำ, [] เต็ม, [] N/A	[] ต่ำ, [] เต็ม, [] N/A			
	Speed Record บันทึกความเร็วรอบ (RPM)	N/A	1800 RPM			
	Belt Tension ความตึงสายพาน	ปกติ	ปกติ			
	Smoke Condition สภาพเขม่าควัน	N/A	ปกติ			
	Diesel Level Record บันทึกระดับน้ำมันดีเซลลิตรลิตร			
	Engine Operating Hour (Reading) ผลรวมจำนวนการทำงานของเครื่อง (จากมิเตอร์)					
	Pump Section / ส่วนเครื่องสูบน้ำ	Vibration & Noise การสั่นสะเทือนและเสียง	N/A	ปกติ		
		Grease & Bearing จาระบีและลูกปืน	N/A	ปกติ		
		Pressure IN Record บันทึกแรงดันทางเข้า (PSI) / (bar)	0	160		
		Pressure OUT Record บันทึกแรงดันทางออก (PSI) / (bar)	160 ggu	ปกติ ggu		
Pressure Relief Valve วาล์วควบคุมแรงดัน		ปกติ	ปกติ			
Solenoid Valve โซลินอยด์ วาล์ว		ปกติ	ปกติ			
Control Section / ชุดควบคุม		Battery Condition สภาพแบตเตอรี่	ปกติ	ปกติ		
	Distilled Water of Battery น้ำกลั่นแบตเตอรี่	ปกติ	ปกติ			
	Battery Charger ชุดชาร์ตแบตเตอรี่	ปกติ	ปกติ			
	Battery Voltage Record บันทึกแรงเคลื่อนไฟฟ้าตรง (DC Volts)	Bat#1 13.9 Bat#2 12.9	Bat#1 13.9 Bat#2 12.0			
	Battery Amperes Record บันทึกกระแสไฟฟ้าตรง (DC Amp.)	Bat#1 1.9 Bat#2 1.9	Bat#1 1.6 Bat#2 1.7			
	Remark / หมายเหตุ					

Note : Please Mark N/A if not applicable, ✓ Normal, ✗ Abnormal / กรุณาใส่ N/A ถ้าไม่มีข้อมูล, ✓ ปกติ, ✗ ไม่ปกติ

Done By / ดำเนินการโดย

Checked By / ตรวจสอบโดย

Verified By / ทบทวนตรวจสอบโดย

Signature / ลายเซ็น (Tech. / ช่าง)

Signature / ลายเซ็น (Tech. Sup. / หัวหน้าช่าง)

Signature/ลายเซ็น (BM/ผู้จัดการอาคาร)

Date / วันที่

Date / วันที่

Date / วันที่

Time / เวลา

Time / เวลา

Time / เวลา

Engine Fire Pump Weekly Checklist

ใบรายงานการตรวจสอบเครื่องสูบน้ำดับเพลิงประจำสัปดาห์(เครื่องยนต์) LOW ZONE

Week / สัปดาห์ 2

Day/วันที่ 11 / 5 / 66

Building / อาคาร

Description / รายละเอียด	Before Start ก่อนการเดินเครื่อง	<input checked="" type="checkbox"/> Manual เดินเครื่องด้วยมือ	<input type="checkbox"/> Automatic เดินเครื่องอัตโนมัติ	Remark หมายเหตุ
Air Cold System ระบบระบายความร้อนด้วยอากาศ	N/A	N/A		
Coolant Water Level Record บันทึกระดับน้ำระบายความร้อน	[] ต่ำ, [x] เต็ม, [] N/A	[] ต่ำ, [x] เต็ม, [] N/A		
Water Temperature Record บันทึกอุณหภูมิระบายความร้อน (C/F)	30°C	86°C		
Oil Temperature Record บันทึกอุณหภูมิน้ำมันเครื่อง (C/F)	N/A	N/A		
Oil Pressure Record บันทึกแรงดันน้ำมันเครื่อง (PSI)	0 psi	69 psi		
Oil Level Record บันทึกระดับน้ำมันเครื่อง	[] ต่ำ, [x] เต็ม, [] N/A	[] ต่ำ, [x] เต็ม, [] N/A		
Speed Record บันทึกความเร็วรอบ (RPM)	N/A	1800 RPM		
Belt Tension ความตึงสายพาน	ปกติ	ปกติ		
Smoke Condition สภาพเขม่าควัน	N/A	ปกติ		
Diesel Level Record บันทึกระดับน้ำมันดีเซลลิตรลิตร		
Engine Operating Hour (Reading) ผลรวมจำนวนการทำงานของเครื่อง (จากมิเตอร์)				
Vibration & Noise การสั่นสะเทือนและเสียง	N/A	ปกติ		
Grease & Bearing จาระบีและลูกปืน	N/A	160		
Pressure IN Record บันทึกแรงดันทางเข้า (PSI) / (bar)	0	160		
Pressure OUT Record บันทึกแรงดันทางออก (PSI) / (bar)	160	ปกติ		
Pressure Relief Valve วาล์วควบคุมแรงดัน	ปกติ	ปกติ		
Solenoid Valve โซลินอยด์ วาล์ว	ปกติ	ปกติ		
Battery Condition สภาพแบตเตอรี่	ปกติ	ปกติ		
Distilled Water of Battery น้ำกลั่นแบตเตอรี่	ปกติ	ปกติ		
Battery Charger ชุดชาร์จแบตเตอรี่	ปกติ	ปกติ		
Battery Voltage Record บันทึกแรงเคลื่อนไฟฟ้าตรง (DC Volts)	Bat#1 1.5 Bat#2 1.5	Bat#1 1.6 Bat#2 1.5		
Battery Amperes Record บันทึกกระแสไฟฟ้าตรง (DC Amp.)	Bat#1 1.1 Bat#2 1.0	Bat#1 1.7 Bat#2 1.9		
Remark / หมายเหตุ				

Note : Please Mark N/A if not applicable, ✓ Normal, ✗ Abnormal / กรุณาใส่ N/A ถ้าไม่มีข้อมูล, ✓ ปกติ, ✗ ไม่ปกติ

Done By / ดำเนินการโดย

Checked By / ตรวจสอบโดย

Verified By / ทบทวนตรวจสอบโดย

Signature / ลายเซ็น (Tech. / ช่าง)

Signature / ลายเซ็น (Tech. Sup. / หัวหน้าช่าง)

Signature/ลายเซ็น (BM./ผู้จัดการอาคาร)

Date / วันที่ 11 / 5 / 66

Date / วันที่ 11 / 5 / 66

Date / วันที่ 11 / 5 / 66

Time / เวลา 14:00

Time / เวลา

Time / เวลา

Engine Fire Pump Weekly Checklist

ใบรายงานการตรวจสอบเครื่องสูบน้ำดับเพลิงประจำสัปดาห์(เครื่องยนต์) HIGE ZONE

Week / สัปดาห์ 3

Day/วันที่ 16 / 5 / 60

Building / อาคาร

Description / รายละเอียด	Before Start ก่อนการเดินเครื่อง	<input checked="" type="checkbox"/> Manual เดินเครื่องด้วยมือ	<input type="checkbox"/> Automatic เดินเครื่องอัตโนมัติ	Remark หมายเหตุ
Air Cold System ระบบระบายความร้อนด้วยอากาศ	N/A	N/A		
Coolant Water Level Record บันทึกระดับน้ำระบายความร้อน	[] ต่ำ, [/] เต็ม, [] N/A	[] ต่ำ, [/] เต็ม, [] N/A		
Water Temperature Record บันทึกอุณหภูมิน้ำระบายความร้อน (C/F)	30	85°		
Oil Temperature Record บันทึกอุณหภูมิน้ำมันเครื่อง (C/F)	N/A	N/A		
Oil Pressure Record บันทึกแรงดันน้ำมันเครื่อง (PSI)	0 Psi	60 Psi		
Oil Level Record บันทึกระดับน้ำมันเครื่อง	[] ต่ำ, [/] เต็ม, [] N/A	[] ต่ำ, [/] เต็ม, [] N/A		
Speed Record บันทึกความเร็วรอบ (RPM)	N/A	2400		
Belt Tension ความตึงสายพาน	ช/ก	ช/ก		
Smoke Condition สภาพเขม่าควัน	N/A	ช/ก		
Diesel Level Record บันทึกระดับน้ำมันดีเซลลิตรลิตร		
Engine Operating Hour (Reading) ผลรวมจำนวนการทำงานของเครื่อง (จากมิเตอร์)				
Vibration & Noise การสั่นสะเทือนและเสียง	N/A	ช/ก		
Grease & Bearing จาระบีและลูกปืน	N/A	ช/ก		
Pressure IN Record บันทึกแรงดันทางเข้า (PSI) / (bar)	0	210		
Pressure OUT Record บันทึกแรงดันทางออก (PSI) / (bar)	210	210		
Pressure Relief Valve วาล์วควบคุมแรงดัน	ช/ก	ช/ก		
Solenoid Valve โซลินอยด์ วาล์ว	ช/ก	ช/ก		
Battery Condition สภาพแบตเตอรี่	ช/ก	ช/ก		
Distilled Water of Battery น้ำกลั่นแบตเตอรี่	ช/ก	ช/ก		
Battery Charger ชุดชาร์ตแบตเตอรี่	ช/ก	ช/ก		
Battery Voltage Record บันทึกแรงเคลื่อนไฟฟ้าตรง (DC Volts)	Bat#1.....13.5.....Bat#2.....13.6.....	Bat#1.....13.6.....Bat#2.....13.1.....		
Battery Amperes Record บันทึกกระแสไฟฟ้าตรง (DC Amp.)	Bat#1.....0.1.....Bat#2.....0.1.....	Bat#1.....0.1.....Bat#2.....0.1.....		
Remark / หมายเหตุ				

Note : Please Mark N/A if not applicable , ✓ Normal , ✗ Abnormal / กรุณาใส่ N/A ถ้าไม่มีข้อมูล , ✓ ปกติ , ✗ ไม่ปกติ

Done By / ดำเนินการโดย

Checked By / ตรวจสอบโดย

Verified By / ทบทวนตรวจสอบโดย

Signature / ลายเซ็น (Tech. / ช่าง)

Signature / ลายเซ็น (Tech. Sup. / หัวหน้าช่าง)

Signature/ลายเซ็น (BM./ผู้จัดการอาคาร)

Date / วันที่ 18/6/60

Date / วันที่ 18/6/60

Date / วันที่ 18/6/60

Time / เวลา

Time / เวลา

Time / เวลา

Engine Fire Pump Weekly Checklist

ใบรายงานการตรวจสอบเครื่องสูบน้ำดับเพลิงประจำสัปดาห์(เครื่องยนต์) LOW ZONE

Week / สัปดาห์ 3Day/วันที่ 16 / 5 / 66Building / อาคาร

Description / รายละเอียด	Before Start ก่อนการเดินเครื่อง	<input type="checkbox"/> Manual เดินเครื่องด้วยมือ	<input type="checkbox"/> Automatic เดินเครื่องอัตโนมัติ	Remark หมายเหตุ
Air Cold System ระบบระบายความร้อนด้วยอากาศ	N/A		N/A	
Coolant Water Level Record บันทึกระดับน้ำระบายความร้อน	[] ต่ำ, [] เต็ม, [] N/A	[] ต่ำ, [] เต็ม, [] N/A		
Water Temperature Record บันทึกอุณหภูมิน้ำระบายความร้อน (C/F)	30°	65°		
Oil Temperature Record บันทึกอุณหภูมิน้ำมันเครื่อง (C/F)	N/A	N/A		
Oil Pressure Record บันทึกแรงดันน้ำมันเครื่อง (PSI)	0 Psi	65° Psi		
Oil Level Record บันทึกระดับน้ำมันเครื่อง	[] ต่ำ, [] เต็ม, [] N/A	[] ต่ำ, [] เต็ม, [] N/A		
Speed Record บันทึกความเร็วรอบ (RPM)	N/A	1400		
Belt Tension ความตึงสายพาน	2/0 ต	2/0 ต		
Smoke Condition สภาพเขม่าควัน	N/A	2/0 ต		
Diesel Level Record บันทึกระดับน้ำมันดีเซลลิตรลิตร		
Engine Operating Hour (Reading) ผลรวมจำนวนการทำงานของเครื่อง (จากมิเตอร์)	16.5	16.10		
Vibration & Noise การสั่นสะเทือนและเสียง	N/A	2/0 ต		
Grease & Bearing จาระบีและลูกปืน	N/A	2/0 ต		
Pressure IN Record บันทึกแรงดันทางเข้า (PSI) / (bar)	0	160		
Pressure OUT Record บันทึกแรงดันทางออก (PSI) / (bar)	160	160		
Pressure Relief Valve วาล์วควบคุมแรงดัน	2/0 ต	2/0 ต		
Solenoid Valve โซลินอยด์ วาล์ว	2/0 ต	2/0 ต		
Battery Condition สภาพแบตเตอรี่	2/0 ต	2/0 ต		
Distilled Water of Battery น้ำกลั่นแบตเตอรี่	2/0 ต	2/0 ต		
Battery Charger ชุดชาร์จแบตเตอรี่	2/0 ต	2/0 ต		
Battery Voltage Record บันทึกแรงเคลื่อนไฟฟ้าตรง (DC Volts)	Bat#1 12.2 Bat#2 12.1	Bat#1 12.2 Bat#2 10.2		
Battery Amperes Record บันทึกกระแสไฟฟ้าตรง (DC Amp.)	Bat#1 12.1 Bat#2 0.3	Bat#1 0.1 Bat#2 0.1		
Remark / หมายเหตุ				

Note : Please Mark N/A if not applicable, ✓ Normal, ✗ Abnormal / กรุณาใส่ N/A ถ้าไม่มีข้อมูล, ✓ ปกติ, ✗ ไม่ปกติ

Done By / ดำเนินการโดย

Checked By / ตรวจสอบโดย

Verified By / ทบทวนตรวจสอบโดย

Signature / ลายเซ็น (Tech. / ช่าง)

Signature / ลายเซ็น (Tech. Sup. / หัวหน้าช่าง)

Signature/ลายเซ็น (BM./ผู้จัดการอาคาร)

Date / วันที่ 28/5/66Date / วันที่ 28/5/66Date / วันที่ 28/5/66

Time / เวลา

Time / เวลา

Time / เวลา

Engine Fire Pump Weekly Checklist

ใบรายงานการตรวจสอบเครื่องสูบน้ำดับเพลิงประจำสัปดาห์(เครื่องยนต์) LOW ZONE

Week / สัปดาห์ 4

Day/วันที่ 25 / 5 / 6

Building / อาคาร

Description / รายละเอียด	Before Start ก่อนการเดินเครื่อง	<input checked="" type="checkbox"/> Manual เดินเครื่องด้วยมือ	<input type="checkbox"/> Automatic เดินเครื่องอัตโนมัติ	Remark หมายเหตุ
Air Cold System ระบบระบายความร้อนด้วยอากาศ	N/A	N/A		
Coolant Water Level Record บันทึกระดับน้ำระบายความร้อน	[] ต่ำ, [/] เต็ม, [] N/A	[] ต่ำ, [/] เต็ม, [] N/A		
Water Temperature Record บันทึกอุณหภูมิระบายความร้อน (C/F)				
Oil Temperature Record บันทึกอุณหภูมิน้ำมันเครื่อง (C/F)	N/A	N/A		
Oil Pressure Record บันทึกแรงดันน้ำมันเครื่อง (PSI)	0 PSI	85 PSI		
Oil Level Record บันทึกระดับน้ำมันเครื่อง	[] ต่ำ, [/] เต็ม, [] N/A	[] ต่ำ, [/] เต็ม, [] N/A		
Speed Record บันทึกความเร็วรอบ (RPM)	N/A	1800 RPM		
Belt Tension ความตึงสายพาน	N/A	N/A		
Smoke Condition สภาพเขม่าควัน	N/A	N/A		
Diesel Level Record บันทึกระดับน้ำมันดีเซลลิตรลิตร		
Engine Operating Hour (Reading) ผลรวมจำนวนการทำงานของเครื่อง (จากมิเตอร์)				
Vibration & Noise การสั่นสะเทือนและเสียง	N/A	N/A		
Grease & Bearing จาระบีและลูกปืน	N/A	N/A		
Pressure IN Record บันทึกแรงดันทางเข้า (PSI) / (bar)	0	160		
Pressure OUT Record บันทึกแรงดันทางออก (PSI) / (bar)	160	160		
Pressure Relief Valve วาล์วควบคุมแรงดัน	N/A	N/A		
Solenoid Valve โซลินอยด์ วาล์ว	N/A	N/A		
Battery Condition สภาพแบตเตอรี่	N/A	N/A		
Distilled Water of Battery น้ำกลั่นแบตเตอรี่	N/A	N/A		
Battery Charger ชุดชาร์จแบตเตอรี่	N/A	N/A		
Battery Voltage Record บันทึกแรงเคลื่อนไฟฟ้าตรง (DC Volts)	Bat#1 12.0 Bat#2 12.1	Bat#1 12.1 Bat#2 12.1		
Battery Amperes Record บันทึกกระแสไฟฟ้าตรง (DC Amp.)	Bat#1 12.1 Bat#2 12.1	Bat#1 13.1 Bat#2 14.1		
Remark / หมายเหตุ				

Note : Please Mark N/A if not applicable , ✓ Normal , ✗ Abnormal / กรุณาใส่ N/A ถ้าไม่มีข้อมูล , ✓ ปกติ , ✗ ไม่ปกติ

Done By / ดำเนินการโดย

Checked By / ตรวจสอบโดย

Verified By / ทบทวนตรวจสอบโดย

Signature / ลายเซ็น (Tech. / ช่าง)

Signature / ลายเซ็น (Tech. Sup. / หัวหน้าช่าง)

Signature/ลายเซ็น (BM / ผู้จัดการอาคาร)

Date / วันที่ 25/5/6

Date / วันที่ 25/5/6

Date / วันที่ 25/5/6

Time / เวลา 09:00

Time / เวลา 14:00

Time / เวลา

Engine Fire Pump Weekly Checklist

ใบรายงานการตรวจสอบเครื่องสูบน้ำดับเพลิงประจำสัปดาห์(เครื่องยนต์) HIGE ZONE

Week / สัปดาห์ 4

Day/วันที่ 15 / 5 / 11

Building / อาคาร

Description / รายละเอียด		Before Start ก่อนการเดินเครื่อง	<input checked="" type="checkbox"/> Manual เดินเครื่องด้วยมือ	<input type="checkbox"/> Automatic เดินเครื่องอัตโนมัติ	Remark หมายเหตุ	
Engine Section / ส่วนเครื่องยนต์	Air Cold System ระบบระบายความร้อนด้วยอากาศ	N/A	N/A			
	Coolant Water Level Record บันทึกระดับน้ำระบายความร้อน	[] ต่ำ, [✓] เต็ม, [] N/A	[] ต่ำ, [✓] เต็ม, [] N/A			
	Water Temperature Record บันทึกอุณหภูมิระบายความร้อน (C/F)	30.0	86.0			
	Oil Temperature Record บันทึกอุณหภูมิน้ำมันเครื่อง (C/F)	N/A	N/A			
	Oil Pressure Record บันทึกแรงดันน้ำมันเครื่อง (PSI)	0 PSI	65 PSI			
	Oil Level Record บันทึกระดับน้ำมันเครื่อง	[] ต่ำ, [✓] เต็ม, [] N/A	[] ต่ำ, [✓] เต็ม, [] N/A			
	Speed Record บันทึกความเร็วรอบ (RPM)	N/A	2400			
	Belt Tension ความตึงสายพาน	N/A	N/A			
	Smoke Condition สภาพเขม่าควัน	N/A	N/A			
	Diesel Level Record บันทึกระดับน้ำมันดีเซลลิตรลิตร			
	Engine Operating Hour (Reading) ผลรวมจำนวนการทำงานของเครื่อง (จากมิเตอร์)					
	Pump Section / ส่วนเครื่องสูบน้ำ	Vibration & Noise การสั่นสะเทือนและเสียง	N/A	N/A		
		Grease & Bearing จาระบีและลูกปืน	N/A	N/A		
		Pressure IN Record บันทึกแรงดันทางเข้า (PSI) / (bar)	0	21.0		
		Pressure OUT Record บันทึกแรงดันทางออก (PSI) / (bar)	21.0	21.0		
Pressure Relief Valve วาล์วควบคุมแรงดัน		N/A	N/A			
Solenoid Valve โซลินอยด์ วาล์ว		N/A	N/A			
Control Section / ชุดควบคุม		Battery Condition สภาพแบตเตอรี่	N/A	N/A		
	Distilled Water of Battery น้ำกลั่นแบตเตอรี่	N/A	N/A			
	Battery Charger ชุดชาร์จแบตเตอรี่	N/A	N/A			
	Battery Voltage Record บันทึกแรงเคลื่อนไฟฟ้าตรง (DC Volts)	Bat#1 13.1 Bat#2 13.1	Bat#1 13.1 Bat#2 12.1			
	Battery Amperes Record บันทึกกระแสไฟฟ้าตรง (DC Amp.)	Bat#1 12.1 Bat#2 12.1	Bat#1 12.1 Bat#2 12.1			
	Remark / หมายเหตุ					

Note : Please Mark N/A if not applicable , ✓ Normal , ✗ Abnormal / กรุณาใส่ N/A ถ้าไม่มีข้อมูล , ✓ ปกติ , ✗ ไม่ปกติ

Done By / ดำเนินการโดย

Checked By / ตรวจสอบโดย

Verified By / ทบทวนตรวจสอบโดย

Signature / ลายเซ็น (Tech / ช่าง)

Signature / ลายเซ็น (Tech. Sup. / หัวหน้าช่าง)

Signature/ลายเซ็น (BM./ผู้จัดการอาคาร)

Date / วันที่ 15/5/11

Date / วันที่ 15/5/11

Date / วันที่ 15/5/11

Time / เวลา 14:00

Time / เวลา 14:00

Time / เวลา

Engine Fire Pump Weekly Checklist

ใบรายงานการตรวจสอบเครื่องสูบน้ำดับเพลิงประจำสัปดาห์(เครื่องยนต์) HIGE ZONE

Week / สัปดาห์ 1

Day/วันที่ 8 / 6 / 66

Building / อาคาร

Description / รายละเอียด		Before Start ก่อนการเดินเครื่อง	<input type="checkbox"/> Manual เดินเครื่องด้วยมือ	<input type="checkbox"/> Automatic เดินเครื่องอัตโนมัติ	Remark หมายเหตุ	
Engine Section / ส่วนเครื่องยนต์	Air Cold System ระบบระบายความร้อนด้วยอากาศ	N/A	N/A			
	Coolant Water Level Record บันทึกระดับน้ำระบายความร้อน	[] ต่ำ, [] เต็ม, [] N/A	[] ต่ำ, [] เต็ม, [] N/A			
	Water Temperature Record บันทึกอุณหภูมิระบายความร้อน (C/F)	30°	40°			
	Oil Temperature Record บันทึกอุณหภูมิน้ำมันเครื่อง (C/F)	N/A	N/A			
	Oil Pressure Record บันทึกแรงดันน้ำมันเครื่อง (PSI)	0 Psi	69 Psi			
	Oil Level Record บันทึกระดับน้ำมันเครื่อง	[] ต่ำ, [] เต็ม, [] N/A	[] ต่ำ, [] เต็ม, [] N/A			
	Speed Record บันทึกความเร็วรอบ (RPM)	N/A	2800			
	Belt Tension ความตึงสายพาน	ปกติ	ปกติ			
	Smoke Condition สภาพเขม่าควัน	N/A	ปกติ			
	Diesel Level Record บันทึกระดับน้ำมันดีเซล	47.0 ลิตร	46.0 ลิตร			
	Engine Operating Hour (Reading) ผลรวมจำนวนการทำงานของเครื่อง (จากมิเตอร์)					
	Pump Section / ส่วนเครื่องสูบน้ำ	Vibration & Noise การสั่นสะเทือนและเสียง	N/A	ปกติ		
		Grease & Bearing จาระบีและลูกปืน	N/A	ปกติ		
		Pressure IN Record บันทึกแรงดันทางเข้า (PSI) / (bar)	220	220		
		Pressure OUT Record บันทึกแรงดันทางออก (PSI) / (bar)	290	290		
Pressure Relief Valve วาล์วควบคุมแรงดัน		ปกติ	ปกติ			
Solenoid Valve โซลินอยด์ วาล์ว		ปกติ	ปกติ			
Control Section / ชุดควบคุม		Battery Condition สภาพแบตเตอรี่	ปกติ	ปกติ		
	Distilled Water of Battery น้ำกลั่นแบตเตอรี่	ปกติ	ปกติ			
	Battery Charger ชุดชาร์ตแบตเตอรี่	ปกติ	ปกติ			
	Battery Voltage Record บันทึกแรงเคลื่อนไฟฟ้าตรง (DC Volts)	Bat#1 12.00 Bat#2 12.1	Bat#1 12.00 Bat#2 12.1			
	Battery Amperes Record บันทึกกระแสไฟฟ้าตรง (DC Amp.)	Bat#1 0.0 Bat#2 0.0	Bat#1 0.3 Bat#2 0.4			
	Remark / หมายเหตุ					

Note : Please Mark N/A if not applicable , ✓ Normal , ✗ Abnormal / กรุณาใส่ N/A ถ้าไม่มีข้อมูล , ✓ ปกติ , ✗ ไม่ปกติ

Done By / ดำเนินการโดย

Checked By / ตรวจสอบโดย

Verified By / ทบทวนตรวจสอบโดย

Signature / ลายเซ็น (Tech / ช่าง)

Signature / ลายเซ็น (Tech. Sup. / หัวหน้าช่าง)

Signature/ลายเซ็น (BM / ผู้จัดการอาคาร)

Date / วันที่

Date / วันที่

Date / วันที่

Time / เวลา

Time / เวลา

Time / เวลา

Engine Fire Pump Weekly Checklist

ใบรายงานการตรวจสอบเครื่องสูบน้ำดับเพลิงประจำสัปดาห์(เครื่องยนต์) LOW ZONE

Week / สัปดาห์

1

Day/วันที่

8 / 6 / 66

Building / อาคาร

SCN

Description / รายละเอียด	Before Start ก่อนการเดินเครื่อง	<input checked="" type="checkbox"/> Manual เดินเครื่องด้วยมือ	<input type="checkbox"/> Automatic เดินเครื่องอัตโนมัติ	Remark หมายเหตุ
Air Cold System ระบบระบายความร้อนด้วยอากาศ	N/A	N/A		
Coolant Water Level Record บันทึกระดับน้ำระบายความร้อน	[] ต่ำ, [x] เต็ม, [] N/A	[] ต่ำ, [x] เต็ม, [] N/A		
Water Temperature Record บันทึกอุณหภูมิระบายความร้อน (C/F)	30°	40°		
Oil Temperature Record บันทึกอุณหภูมิน้ำมันเครื่อง (C/F)	N/A	N/A		
Oil Pressure Record บันทึกแรงดันน้ำมันเครื่อง (PSI)	0 PSI	65 PSI		
Oil Level Record บันทึกระดับน้ำมันเครื่อง	[] ต่ำ, [x] เต็ม, [] N/A	[] ต่ำ, [x] เต็ม, [] N/A		
Speed Record บันทึกความเร็วรอบ (RPM)	N/A	1800		
Belt Tension ความตึงสายพาน	2/100	2/100		
Smoke Condition สภาพเขม่าควัน	N/A	2/100		
Diesel Level Record บันทึกระดับน้ำมันดีเซล	470 ลิตร	860 ลิตร		
Engine Operating Hour (Reading) ผลรวมจำนวนการทำงานของเครื่อง (จากมิเตอร์)				
Vibration & Noise การสั่นสะเทือนและเสียง	N/A	2/100		
Grease & Bearing จาระบีและลูกปืน	N/A	2/100		
Pressure IN Record บันทึกแรงดันทางเข้า (PSI) / (bar)	2/100	2/100		
Pressure OUT Record บันทึกแรงดันทางออก (PSI) / (bar)	2/100	2/100		
Pressure Relief Valve วาล์วควบคุมแรงดัน	2/100	2/100		
Solenoid Valve โซลินอยล์ วาล์ว	2/100	1/100		
Battery Condition สภาพแบตเตอรี่	2/100	2/100		
Distilled Water of Battery น้ำกลั่นแบตเตอรี่	1/100	2/100		
Battery Charger ชุดชาร์จแบตเตอรี่	2/100	2/100		
Battery Voltage Record บันทึกแรงเคลื่อนไฟฟ้าตรง (DC Volts)	Bat#1 12 Bat#2	Bat#1 Bat#2		
Battery Amperes Record บันทึกกระแสไฟฟ้าตรง (DC Amp.)	Bat#1 Bat#2	Bat#1 Bat#2		
Remark / หมายเหตุ				

Note : Please Mark N/A if not applicable . ✓ Normal , ✗ Abnormal / กรุณาใส่ N/A ถ้าไม่มีข้อมูล , ✓ ปกติ , ✗ ไม่ปกติ

Done By / ดำเนินการโดย

Checked By / ตรวจสอบโดย

Verified By / ทบทวนตรวจสอบโดย

Signature / ลายเซ็น (Tech / ช่าง)

Signature / ลายเซ็น (Tech. Sup / หัวหน้าช่าง)

Signature/ลายเซ็น (BM / ผู้จัดการอาคาร)

Date / วันที่

Date / วันที่

Date / วันที่

Time / เวลา

Time / เวลา

Time / เวลา

Engine Fire Pump Weekly Checklist

ใบรายงานการตรวจสอบเครื่องสูบน้ำดับเพลิงประจำสัปดาห์(เครื่องยนต์) HIGE ZONE

Week / สัปดาห์ 2Day/วันที่ 15 / 6 / 66

Building / อาคาร

Description / รายละเอียด	Before Start ก่อนการเดินเครื่อง	<input type="checkbox"/> Manual เดินเครื่องด้วยมือ	<input type="checkbox"/> Automatic เดินเครื่องอัตโนมัติ	Remark หมายเหตุ
Air Cold System ระบบระบายความร้อนด้วยอากาศ	N/A	N/A		
Coolant Water Level Record บันทึกระดับน้ำระบายความร้อน	[] ต่ำ, [] เต็ม, [] N/A	[] ต่ำ, [] เต็ม, [] N/A		
Water Temperature Record บันทึกอุณหภูมิน้ำระบายความร้อน (C/F)	30°	89 °		
Oil Temperature Record บันทึกอุณหภูมิน้ำมันเครื่อง (C/F)	N/A	N/A		
Oil Pressure Record บันทึกแรงดันน้ำมันเครื่อง (PSI)	0 Psi	69 Psi		
Oil Level Record บันทึกระดับน้ำมันเครื่อง	[] ต่ำ, [] เต็ม, [] N/A	[] ต่ำ, [] เต็ม, [] N/A		
Speed Record บันทึกความเร็วรอบ (RPM)	N/A	2500		
Belt Tension ความตึงสายพาน	ปกติ	ปกติ		
Smoke Condition สภาพเขม่าควัน	N/A	ปกติ		
Diesel Level Record บันทึกระดับน้ำมันดีเซล	460 ลิตร	850 ลิตร		
Engine Operating Hour (Reading) ผลรวมจำนวนการทำงานของเครื่อง (จากมิเตอร์)				
Vibration & Noise การสั่นสะเทือนและเสียง	N/A	ปกติ		
Grease & Bearing จาระบีและลูกปืน	N/A	ปกติ		
Pressure IN Record บันทึกแรงดันทางเข้า (PSI) / (bar)	0	220		
Pressure OUT Record บันทึกแรงดันทางออก (PSI) / (bar)	210	200		
Pressure Relief Valve วาล์วควบคุมแรงดัน	ปกติ	ปกติ		
Solenoid Valve โซลินอยด์ วาล์ว	ปกติ	ปกติ		
Battery Condition สภาพแบตเตอรี่	ปกติ	ปกติ		
Distilled Water of Battery น้ำกลั่นแบตเตอรี่	ปกติ	ปกติ		
Battery Charger ชุดชาร์จแบตเตอรี่	ปกติ	ปกติ		
Battery Voltage Record บันทึกแรงเคลื่อนไฟฟ้าตรง (DC Volts)	Bat#1.....Bat#2.....	Bat#1.....Bat#2.....		
Battery Amperes Record บันทึกกระแสไฟฟ้าตรง (DC Amp.)	Bat#1.....Bat#2.....	Bat#1.....Bat#2.....		
Remark / หมายเหตุ				

Note : Please Mark N/A if not applicable , ✓ Normal , ✗ Abnormal / กรุณาใส่ N/A ถ้าไม่มีข้อมูล , ✓ ปกติ , ✗ ไม่ปกติ

Done By / ดำเนินการโดย

Checked By / ตรวจสอบโดย

Verified By / ทบทวนตรวจสอบโดย

Signature / ลายเซ็น (Tech. / ช่าง)

Signature / ลายเซ็น (Tech. Sup. / หัวหน้าช่าง)

Signature/ลายเซ็น (BM./ผู้จัดการอาคาร)

Date / วันที่

Date / วันที่

Date / วันที่

Time / เวลา

Time / เวลา

Time / เวลา

Engine Fire Pump Weekly Checklist

ใบรายงานการตรวจสอบเครื่องสูบน้ำดับเพลิงประจำสัปดาห์(เครื่องยนต์) LOW ZONE

Week / สัปดาห์

๕

Day/วันที่

15 / 6 / 66

Building / อาคาร

8 CM

Description / รายละเอียด		Before Start ก่อนการเดินเครื่อง	<input checked="" type="checkbox"/> Manual เดินเครื่องด้วยมือ	<input type="checkbox"/> Automatic เดินเครื่องอัตโนมัติ	Remark หมายเหตุ	
Engine Section / ส่วนเครื่องยนต์	Air Cold System ระบบระบายความร้อนด้วยอากาศ	N/A	N/A			
	Coolant Water Level Record บันทึกระดับน้ำระบายความร้อน	[] ต่ำ, [x] เต็ม, [] N/A	[] ต่ำ, [x] เต็ม, [] N/A			
	Water Temperature Record บันทึกอุณหภูมิน้ำระบายความร้อน (C/F)	30°	25°			
	Oil Temperature Record บันทึกอุณหภูมิน้ำมันเครื่อง (C/F)	N/A	N/A			
	Oil Pressure Record บันทึกแรงดันน้ำมันเครื่อง (PSI)	0 Psi	69 Psi			
	Oil Level Record บันทึกระดับน้ำมันเครื่อง	[] ต่ำ, [] เต็ม, [] N/A	[] ต่ำ, [] เต็ม, [] N/A			
	Speed Record บันทึกความเร็วรอบ (RPM)	N/A	1400			
	Belt Tension ความตึงสายพาน	2/100	2/100			
	Smoke Condition สภาพเขม่าควัน	N/A	2/100			
	Diesel Level Record บันทึกระดับน้ำมันดีเซล	660 ลิตร	650 ลิตร			
	Engine Operating Hour (Reading) ผลรวมจำนวนการทำงานของเครื่อง (จากมิเตอร์)					
	Pump Section / ส่วนเครื่องสูบน้ำ	Vibration & Noise การสั่นสะเทือนและเสียง	N/A	2/100		
		Grease & Bearing จารบีและลูกปืน	N/A	2/100		
		Pressure IN Record บันทึกแรงดันทางเข้า (PSI) / (bar)	0	220		
		Pressure OUT Record บันทึกแรงดันทางออก (PSI) / (bar)	220	210		
Pressure Relief Valve วาล์วควบคุมแรงดัน		2/100	2/100			
Solenoid Valve โซลินอยด์ วาล์ว		2/100	2/100			
Control Section / ชุดควบคุม		Battery Condition สภาพแบตเตอรี่	2/100	2/100		
		Distilled Water of Battery น้ำกลั่นแบตเตอรี่	2/100	2/100		
	Battery Charger ชุดชาร์ตแบตเตอรี่	2/100	2/100			
	Battery Voltage Record บันทึกแรงเคลื่อนไฟฟ้าตรง (DC Volts)	Bat#1.....Bat#2.....	Bat#1.....Bat#2.....			
	Battery Amperes Record บันทึกกระแสไฟฟ้าตรง (DC Amp.)	Bat#1.....Bat#2.....	Bat#1.....Bat#2.....			
	Remark / หมายเหตุ					

Note : Please Mark N/A if not applicable , ✓ Normal , ✗ Abnormal / กรุณาใส่ N/A ถ้าไม่มีข้อมูล , ✓ ปกติ , ✗ ไม่ปกติ

Done By / ดำเนินการโดย

Checked By / ตรวจสอบโดย

Verified By / ทบทวนตรวจสอบโดย

Signature / ลายเซ็น (Tech. / ช่าง)

Signature / ลายเซ็น (Tech. Sup / หัวหน้าช่าง)

Signature/ลายเซ็น (BM / ผู้จัดการอาคาร)

Date / วันที่

Date / วันที่

Date / วันที่

Time / เวลา

Time / เวลา

Time / เวลา

Engine Fire Pump Weekly Checklist

ใบรายงานการตรวจสอบเครื่องสูบน้ำดับเพลิงประจำสัปดาห์(เครื่องยนต์) HIGE ZONE

Week / สัปดาห์ 3Day/วันที่ ๑๕ / 6 / ๖๖Building / อาคาร SCN

Description / รายละเอียด	Before Start ก่อนการเดินเครื่อง	<input checked="" type="checkbox"/> Manual เดินเครื่องด้วยมือ	<input type="checkbox"/> Automatic เดินเครื่องอัตโนมัติ	Remark หมายเหตุ
Air Cold System ระบบระบายความร้อนด้วยอากาศ	N/A	N/A		
Coolant Water Level Record บันทึกระดับน้ำระบายความร้อน	[] ต่ำ, [✓] เต็ม, [] N/A	[] ต่ำ, [✓] เต็ม, [] N/A		
Water Temperature Record บันทึกอุณหภูมิระบายความร้อน (C/F)	30 c	85 c		
Oil Temperature Record บันทึกอุณหภูมิน้ำมันเครื่อง (C/F)	N/A	N/A		
Oil Pressure Record บันทึกแรงดันน้ำมันเครื่อง (PSI)	0 PSI	65 PSI		
Oil Level Record บันทึกระดับน้ำมันเครื่อง	[] ต่ำ, [✓] เต็ม, [] N/A	[] ต่ำ, [✓] เต็ม, [] N/A		
Speed Record บันทึกความเร็วรอบ (RPM)	N/A	2499		
Belt Tension ความตึงสายพาน	ปกติ	ปกติ		
Smoke Condition สภาพเขม่าควัน	N/A	N/A		
Diesel Level Record บันทึกระดับน้ำมันดีเซล	480 ลิตร	475 ลิตร		
Engine Operating Hour (Reading) ผลรวมจำนวนการทำงานของเครื่อง (จากมิเตอร์)				
Vibration & Noise การสั่นสะเทือนและเสียง	N/A	N/A		
Grease & Bearing จาระบีและลูกปืน	N/A	N/A		
Pressure IN Record บันทึกแรงดันทางเข้า (PSI) / (bar)	0	๑๒๒		
Pressure OUT Record บันทึกแรงดันทางออก (PSI) / (bar)	๑๑๐	๑๑๐		
Pressure Relief Valve วาล์วควบคุมแรงดัน	ปกติ	ปกติ		
Solenoid Valve โซลินอยด์ วาล์ว	ปกติ	ปกติ		
Battery Condition สภาพแบตเตอรี่	ปกติ	ปกติ		
Distilled Water of Battery น้ำกลั่นแบตเตอรี่	ปกติ	ปกติ		
Battery Charger ชุดชาร์ตแบตเตอรี่	ปกติ	ปกติ		
Battery Voltage Record บันทึกแรงเคลื่อนไฟฟ้าตรง (DC Volts)	Bat#1 17.4 Bat#2 18.1	Bat#1 13.4 Bat#2 14.1		
Battery Amperes Record บันทึกกระแสไฟฟ้าตรง (DC Amp.)	Bat#1 0.1 Bat#2 0.2	Bat#1 1.4 Bat#2 1.5		
Remark / หมายเหตุ				

Note : Please Mark N/A if not applicable, ✓ Normal, ✗ Abnormal / กรุณาใส่ N/A ถ้าไม่มีข้อมูล, ✓ ปกติ, ✗ ไม่ปกติ

Done By / ดำเนินการโดย

Checked By / ตรวจสอบโดย

Verified By / ทบทวนตรวจสอบโดย

Signature / ลายเซ็น (Tech. / ช่าง)

Signature / ลายเซ็น (Tech. Sup / หัวหน้าช่าง)

Signature/ลายเซ็น (BM / ผู้จัดการอาคาร)

Date / วันที่ ๑๕/๖/๖๖

Date / วันที่ ๑๕/๖/๖๖

Date / วันที่ ๑๕/๖/๖๖

Time / เวลา

Time / เวลา

Time / เวลา

Engine Fire Pump Weekly Checklist

ใบรายงานการตรวจสอบเครื่องสูบน้ำดับเพลิงประจำสัปดาห์(เครื่องยนต์) LOW ZONE

Week / สัปดาห์ 3 Day/วันที่ ๑๕ / ๖ / ๖๖ Building / อาคาร SCN

Description / รายละเอียด	Before Start ก่อนการเดินเครื่อง	<input checked="" type="checkbox"/> Manual เดินเครื่องด้วยมือ	<input type="checkbox"/> Automatic เดินเครื่องอัตโนมัติ	Remark หมายเหตุ
Air Cold System ระบบระบายความร้อนด้วยอากาศ	N/A	N/A		
Coolant Water Level Record บันทึกระดับน้ำระบายความร้อน	[] ต่ำ, [x] เต็ม, [] N/A	[] ต่ำ, [x] เต็ม, [] N/A		
Water Temperature Record บันทึกอุณหภูมิระบายความร้อน (C/F)	30 C	85 C		
Oil Temperature Record บันทึกอุณหภูมิน้ำมันเครื่อง (C/F)	N/A	N/A		
Oil Pressure Record บันทึกแรงดันน้ำมันเครื่อง (PSI)	0 PSI	65 PSI		
Oil Level Record บันทึกระดับน้ำมันเครื่อง	[] ต่ำ, [x] เต็ม, [] N/A	[] ต่ำ, [x] เต็ม, [] N/A		
Speed Record บันทึกความเร็วรอบ (RPM)	N/A	1800		
Belt Tension ความตึงสายพาน	ปกติ	ปกติ		
Smoke Condition สภาพเขม่าควัน	N/A	N/A		
Diesel Level Record บันทึกระดับน้ำมันดีเซล	480 ลิตร	475 ลิตร		
Engine Operating Hour (Reading) ผลรวมจำนวนการทำงานของเครื่อง (จากมิเตอร์)	16.4	16.5		
Vibration & Noise การสั่นสะเทือนและเสียง	N/A	N/A		
Grease & Bearing จาระบีและลูกปืน	N/A	N/A		
Pressure IN Record บันทึกแรงดันทางเข้า (PSI) / (bar)	0	160		
Pressure OUT Record บันทึกแรงดันทางออก (PSI) / (bar)	160	160		
Pressure Relief Valve วาล์วควบคุมแรงดัน	ปกติ	ปกติ		
Solenoid Valve โซลินอยด์ วาล์ว	ปกติ	ปกติ		
Battery Condition สภาพแบตเตอรี่	ปกติ	ปกติ		
Distilled Water of Battery น้ำกลั่นแบตเตอรี่	ปกติ	ปกติ		
Battery Charger ชุดชาร์ตแบตเตอรี่	ปกติ	ปกติ		
Battery Voltage Record บันทึกแรงเคลื่อนไฟฟ้าตรง (DC Volts)	Bat#1 13.1 Bat#2 13.1	Bat#1 14.1 Bat#2 14.1		
Battery Amperes Record บันทึกกระแสไฟฟ้าตรง (DC Amp.)	Bat#1 0.1 Bat#2 0.2	Bat#1 1.8 Bat#2 1.9		
Remark / หมายเหตุ				

Note : Please Mark N/A if not applicable . ✓ Normal , ✗ Abnormal / กรุณาใส่ N/A ถ้าไม่มีข้อมูล , ✓ ปกติ , ✗ ไม่ปกติ

Done By / ดำเนินการโดย

Checked By / ตรวจสอบโดย

Verified By / ทบทวนตรวจสอบโดย

Signature / ลายเซ็น (Tech. / ช่าง)

Signature / ลายเซ็น (Tech. Sup. / หัวหน้าช่าง)

Signature/ลายเซ็น (BM / ผู้จัดการอาคาร)

Date / วันที่ ๑๕/๖/๖๖

Date / วันที่ ๑๕/๖/๖๖

Date / วันที่ ๑๕/๖/๖๖

Time / เวลา

Time / เวลา

Time / เวลา

Engine Fire Pump Weekly Checklist

ใบรายงานการตรวจสอบเครื่องสูบน้ำดับเพลิงประจำสัปดาห์(เครื่องยนต์) HIGE ZONE

Week / สัปดาห์ 4 Day/วันที่ 29 / 6 / 66 Building / อาคาร SCN

Description / รายละเอียด	Before Start ก่อนการเดินเครื่อง	<input type="checkbox"/> Manual เดินเครื่องด้วยมือ	<input type="checkbox"/> Automatic เดินเครื่องอัตโนมัติ	Remark หมายเหตุ
Air Cold System ระบบระบายความร้อนด้วยอากาศ	N/A	N/A		
Coolant Water Level Record บันทึกระดับน้ำระบายความร้อน	[] ต่ำ, [] เต็ม, [] N/A	[] ต่ำ, [] เต็ม, [] N/A		
Water Temperature Record บันทึกอุณหภูมิน้ำระบายความร้อน (C/F)	30 °C	85 °C		
Oil Temperature Record บันทึกอุณหภูมิน้ำมันเครื่อง (C/F)	N/A	N/A		
Oil Pressure Record บันทึกแรงดันน้ำมันเครื่อง (PSI)	0 PSI	65 PSI		
Oil Level Record บันทึกระดับน้ำมันเครื่อง	[] ต่ำ, [] เต็ม, [] N/A	[] ต่ำ, [] เต็ม, [] N/A		
Speed Record บันทึกความเร็วรอบ (RPM)	N/A	3500		
Belt Tension ความตึงสายพาน	ปกติ	ปกติ		
Smoke Condition สภาพเขม่าควัน	N/A	ปกติ		
Diesel Level Record บันทึกระดับน้ำมันดีเซล	64.0 ลิตร	63.0 ลิตร		
Engine Operating Hour (Reading) ผลรวมจำนวนการทำงานของเครื่อง (จากมิเตอร์)				
Vibration & Noise การสั่นสะเทือนและเสียง	N/A	ปกติ		
Grease & Bearing จาระบีและลูกปืน	N/A	ปกติ		
Pressure IN Record บันทึกแรงดันทางเข้า (PSI) / (bar)	220	220		
Pressure OUT Record บันทึกแรงดันทางออก (PSI) / (bar)	ปกติ	ปกติ		
Pressure Relief Valve วาล์วควบคุมแรงดัน	ปกติ	ปกติ		
Solenoid Valve โซลินอยด์ วาล์ว	ปกติ	ปกติ		
Battery Condition สภาพแบตเตอรี่	ปกติ	ปกติ		
Distilled Water of Battery น้ำกลั่นแบตเตอรี่	ปกติ	ปกติ		
Battery Charger ชุดชาร์ตแบตเตอรี่	ปกติ	ปกติ		
Battery Voltage Record บันทึกแรงเคลื่อนไฟฟ้าตรง (DC Volts)	Bat#1 14.1 Bat#2 14.3	Bat#1 14.3 Bat#2 14.3		
Battery Amperes Record บันทึกกระแสไฟฟ้าตรง (DC Amp.)	Bat#1 0.1 Bat#2 0.1	Bat#1 0.4 Bat#2 1.1		
Remark / หมายเหตุ				

Note : Please Mark N/A if not applicable , ✓ Normal , ✗ Abnormal / กรุณาใส่ N/A ถ้าไม่มีข้อมูล , ✓ ปกติ , ✗ ไม่ปกติ

Done By / ดำเนินการโดย

Checked By / ตรวจสอบโดย

Verified By / ทบทวนตรวจสอบโดย

Signature / ลายเซ็น (Tech. / ช่าง)

Signature / ลายเซ็น (Tech. Sup. / หัวหน้าช่าง)

Signature/ลายเซ็น (BM / ผู้จัดการอาคาร)

Date / วันที่

Date / วันที่

Date / วันที่

Time / เวลา

Time / เวลา

Time / เวลา

Engine Fire Pump Weekly Checklist

ใบรายงานการตรวจสอบเครื่องสูบน้ำดับเพลิงประจำสัปดาห์(เครื่องยนต์) LOW ZONE

Week / สัปดาห์ 4 Day/วันที่ 29 / 6 / 66 Building / อาคาร SCV

Description / รายละเอียด	Before Start ก่อนการเดินเครื่อง	<input checked="" type="checkbox"/> Manual เดินเครื่องด้วยมือ	<input type="checkbox"/> Automatic เดินเครื่องอัตโนมัติ	Remark หมายเหตุ
Air Cold System ระบบระบายความร้อนด้วยอากาศ	N/A	N/A		
Coolant Water Level Record บันทึกระดับน้ำระบายความร้อน	[] ต่ำ, [x] เต็ม, [] N/A	[] ต่ำ, [x] เต็ม, [] N/A		
Water Temperature Record บันทึกอุณหภูมิน้ำระบายความร้อน (C/F)	30 °	85 °		
Oil Temperature Record บันทึกอุณหภูมิน้ำมันเครื่อง (C/F)	N/A	N/A		
Oil Pressure Record บันทึกแรงดันน้ำมันเครื่อง (PSI)	0 PSI	65 PSI		
Oil Level Record บันทึกระดับน้ำมันเครื่อง	[] ต่ำ, [x] เต็ม, [] N/A	[] ต่ำ, [x] เต็ม, [] N/A		
Speed Record บันทึกความเร็วรอบ (RPM)	N/A	1400		
Belt Tension ความตึงสายพาน	ปกติ	ปกติ		
Smoke Condition สภาพเขม่าควัน	N/A	ปกติ		
Diesel Level Record บันทึกระดับน้ำมันดีเซล	840 ลิตร	840 ลิตร		
Engine Operating Hour (Reading) ผลรวมจำนวนการทำงานของเครื่อง (จากมิเตอร์)	16.0	16.5		
Vibration & Noise การสั่นสะเทือนและเสียง	N/A	ปกติ		
Grease & Bearing จาระบีและลูกปืน	N/A	ปกติ		
Pressure IN Record บันทึกแรงดันทางเข้า (PSI) / (bar)	0	920		
Pressure OUT Record บันทึกแรงดันทางออก (PSI) / (bar)	850	210		
Pressure Relief Valve วาล์วควบคุมแรงดัน	ปกติ	ปกติ		
Solenoid Valve โซลินอยด์ วาล์ว	ปกติ	ปกติ		
Battery Condition สภาพแบตเตอรี่	ปกติ	ปกติ		
Distilled Water of Battery น้ำกลั่นแบตเตอรี่	ปกติ	ปกติ		
Battery Charger ชุดชาร์ตแบตเตอรี่	ปกติ	ปกติ		
Battery Voltage Record บันทึกแรงเคลื่อนไฟฟ้าตรง (DC Volts)	Bat#1 13.5 Bat#2 13.5	Bat#1 13.5 Bat#2 13.0		
Battery Amperes Record บันทึกกระแสไฟฟ้าตรง (DC Amp.)	Bat#1 0.3 Bat#2 0.5	Bat#1 0.3 Bat#2 0.5		
Remark / หมายเหตุ				

Note : Please Mark N/A if not applicable , ✓ Normal , ✗ Abnormal / กรุณาใส่ N/A ถ้าไม่มีข้อมูล , ✓ ปกติ , ✗ ไม่ปกติ

Done By / ดำเนินการโดย

Checked By / ตรวจสอบโดย

Verified By / ทบทวนตรวจสอบโดย

Signature / ลายเซ็น (Tech. / ช่าง)

Signature / ลายเซ็น (Tech. Sup. / หัวหน้าช่าง)

Signature/ลายเซ็น (BM / ผู้จัดการอาคาร)

Date / วันที่ 29/6/66

Date / วันที่ 29/6/66

Date / วันที่ 29/6/66

Time / เวลา

Time / เวลา

Time / เวลา

ภาคผนวก 18:

ภาพการตรวจสอบสภาพบันไดและเส้นทางรถดับเพลิง

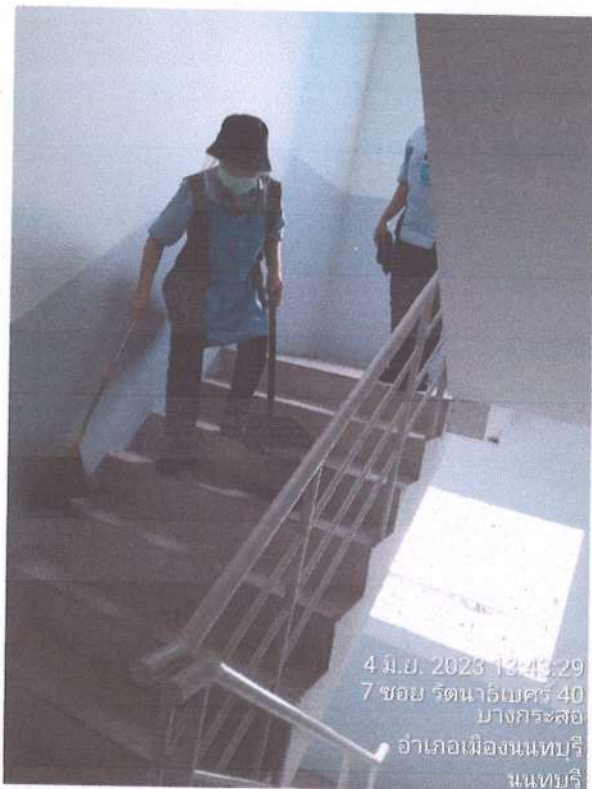

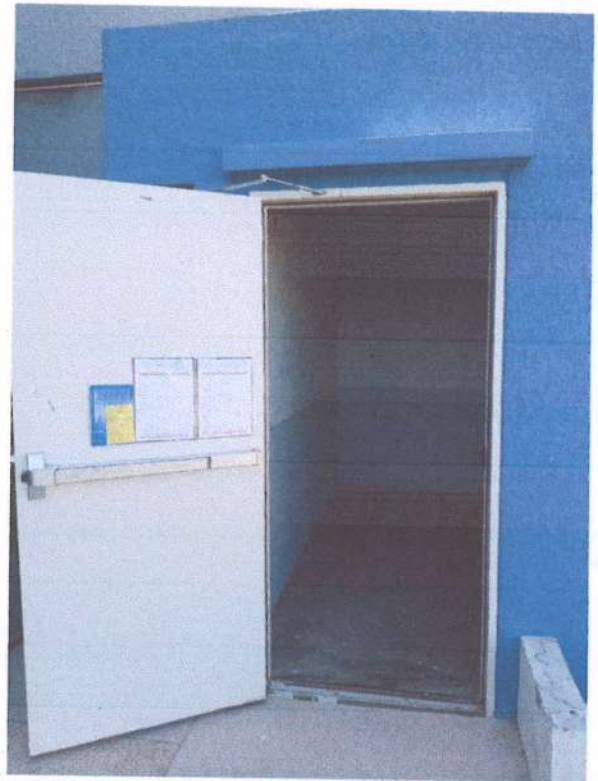



กรรมการผู้มีอำนาจ บริษัท ศุภลัย จำกัด (มหาชน)

ผู้ชำนาญการสิ่งแวดล้อม บริษัท กรีนแคร์ คอนสัลแตนท์ จำกัด

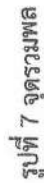
[illegible]

ภาคผนวก 19:

ภาพการปลูกพืชคลุมดินและพื้นที่สีเขียวภายในโครงการ









ภาคผนวก 20:

ภาพการตรวจสอบสภาพถนนทางเข้า-ออกภายในโครงการ

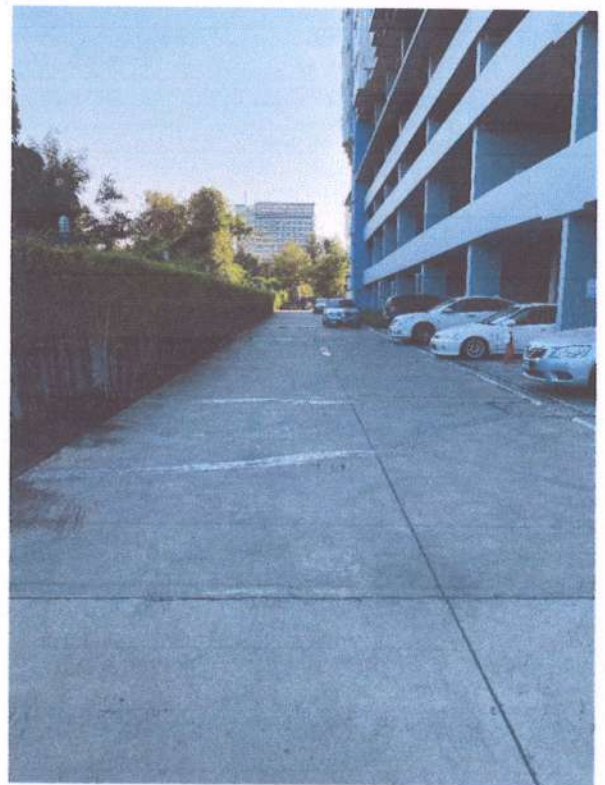





ภาคผนวก 21:

ภาพการปลูกต้นไม้ตามแนวรั้วเพื่อเป็นแนวกันฝุ่นละออง แนวกันชนและลด
มลภาวะทางอากาศและลดมลภาวะด้านเสียง

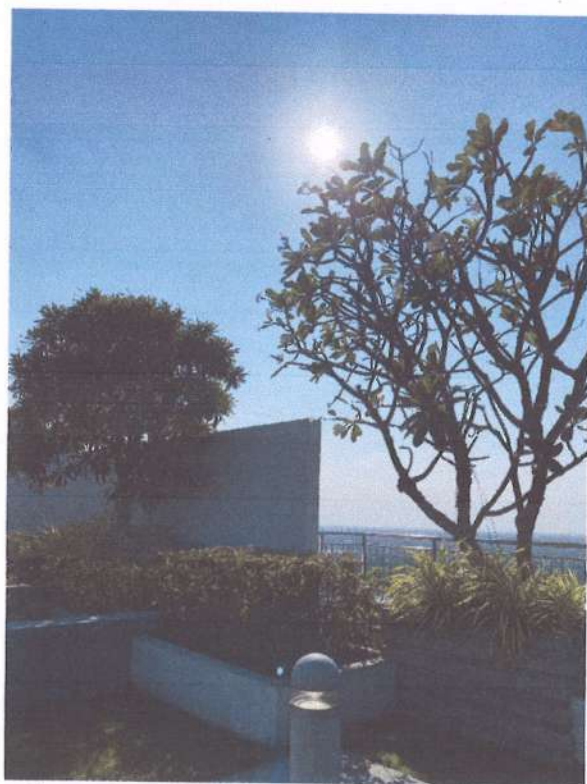

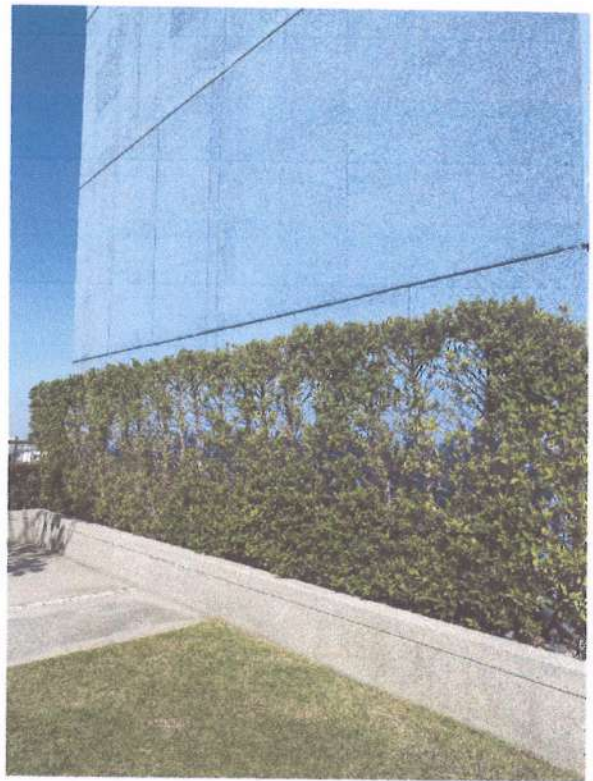







ภาคผนวก 22:

ภาพการจัดระเบียบการจราจรภายในโครงการ



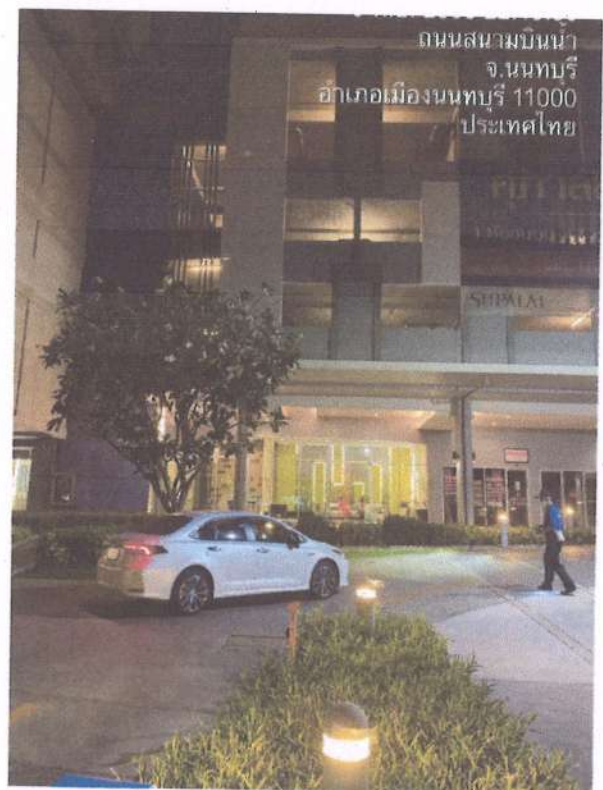

ผังระบบจราจรภายในโครงการ
มาตราส่วน 1 : 600

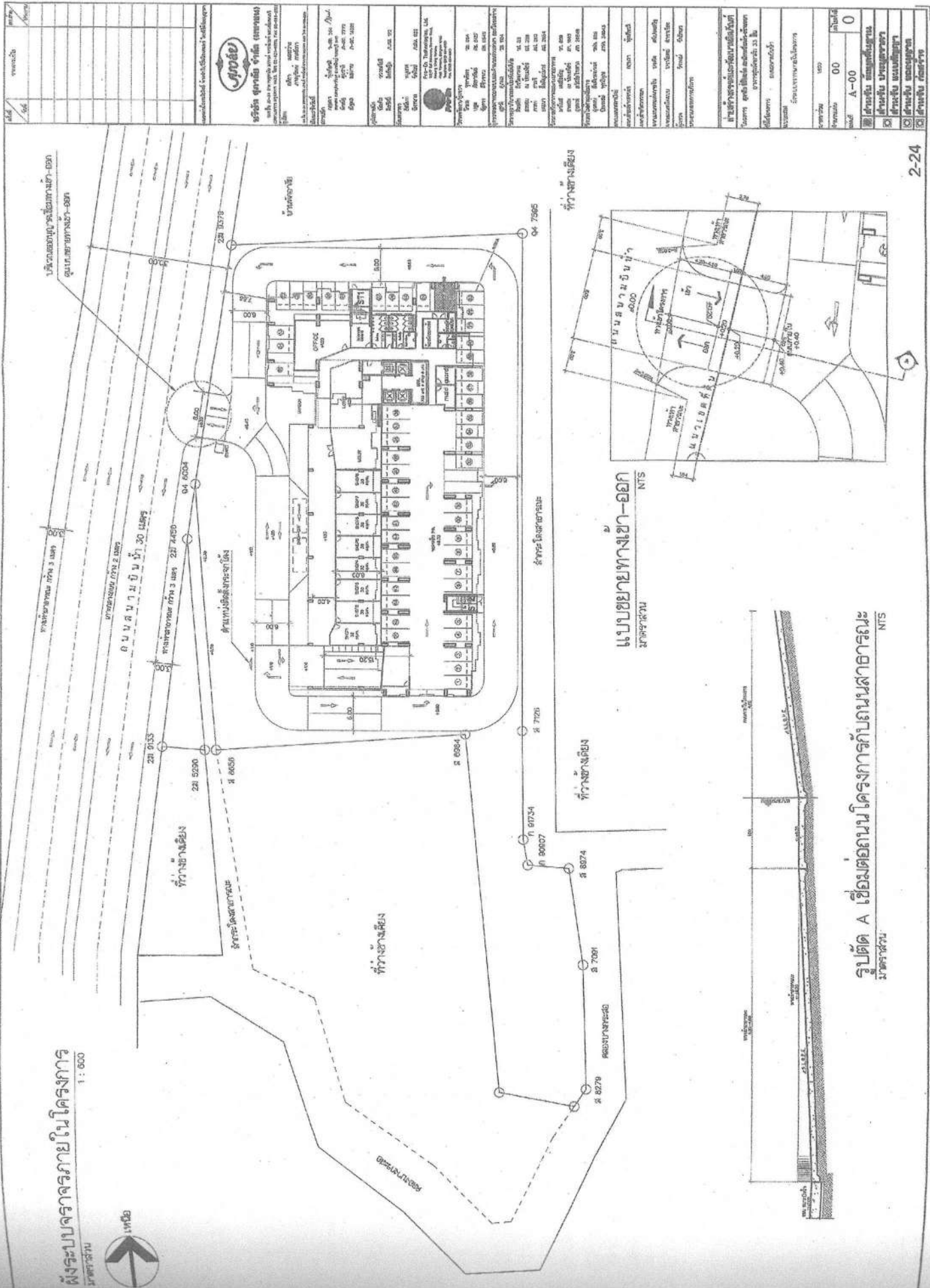

รูปตัด A เชื่อมต่อกับโครงการกับถนนสาธารณะ
มาตราส่วน NTS

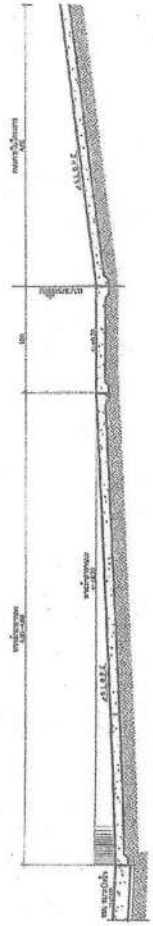

ภาคผนวก 23:

อุปกรณ์ควบคุมการจราจรและความปลอดภัยภายในโครงการ

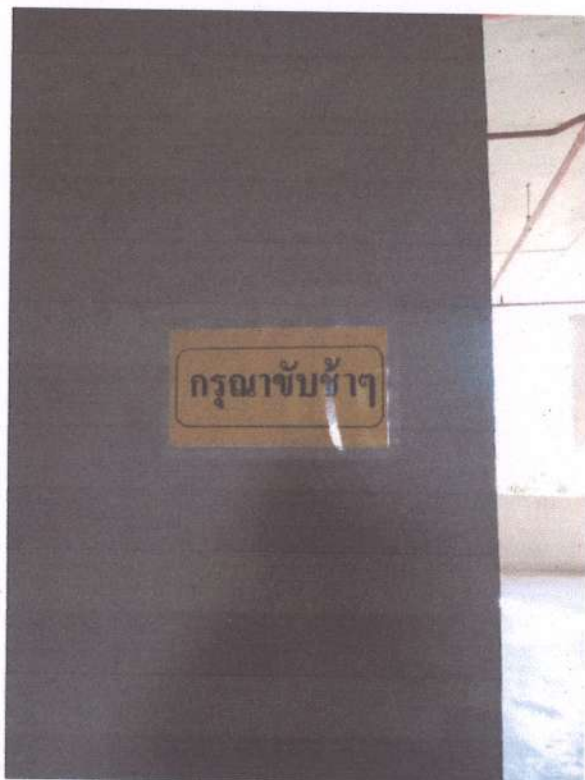







ภาคผนวก 24:

ภาพแสดงชั้นจอตาให้มีความสูงเพื่อระบายอากาศ

และรับแสงสว่างตามธรรมชาติ







ภาคผนวก 25:

ภาพการจัดการด้านความปลอดภัยภายในโครงการ







5 เม.ย. 2023 07:16:05



5 เม.ย. 2023 18:50:10



17 เม.ย.



13 เม.ย. 20

44/10 ซอย

อำเภอ

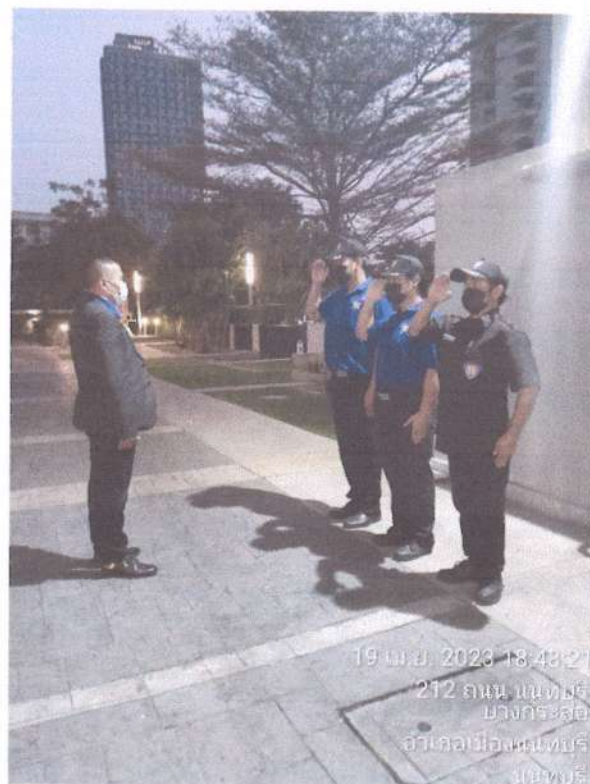

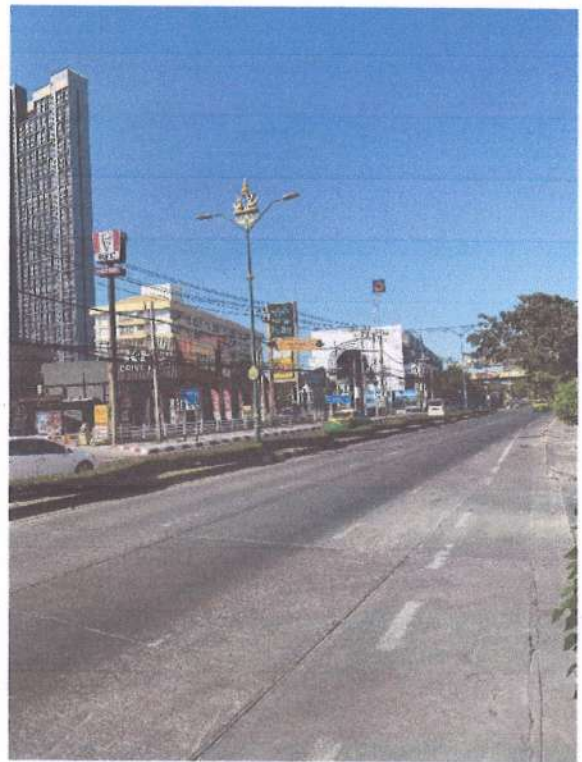

ภาคผนวก 26:

การออกแบบและก่อสร้างระบบบำบัดน้ำเสีย

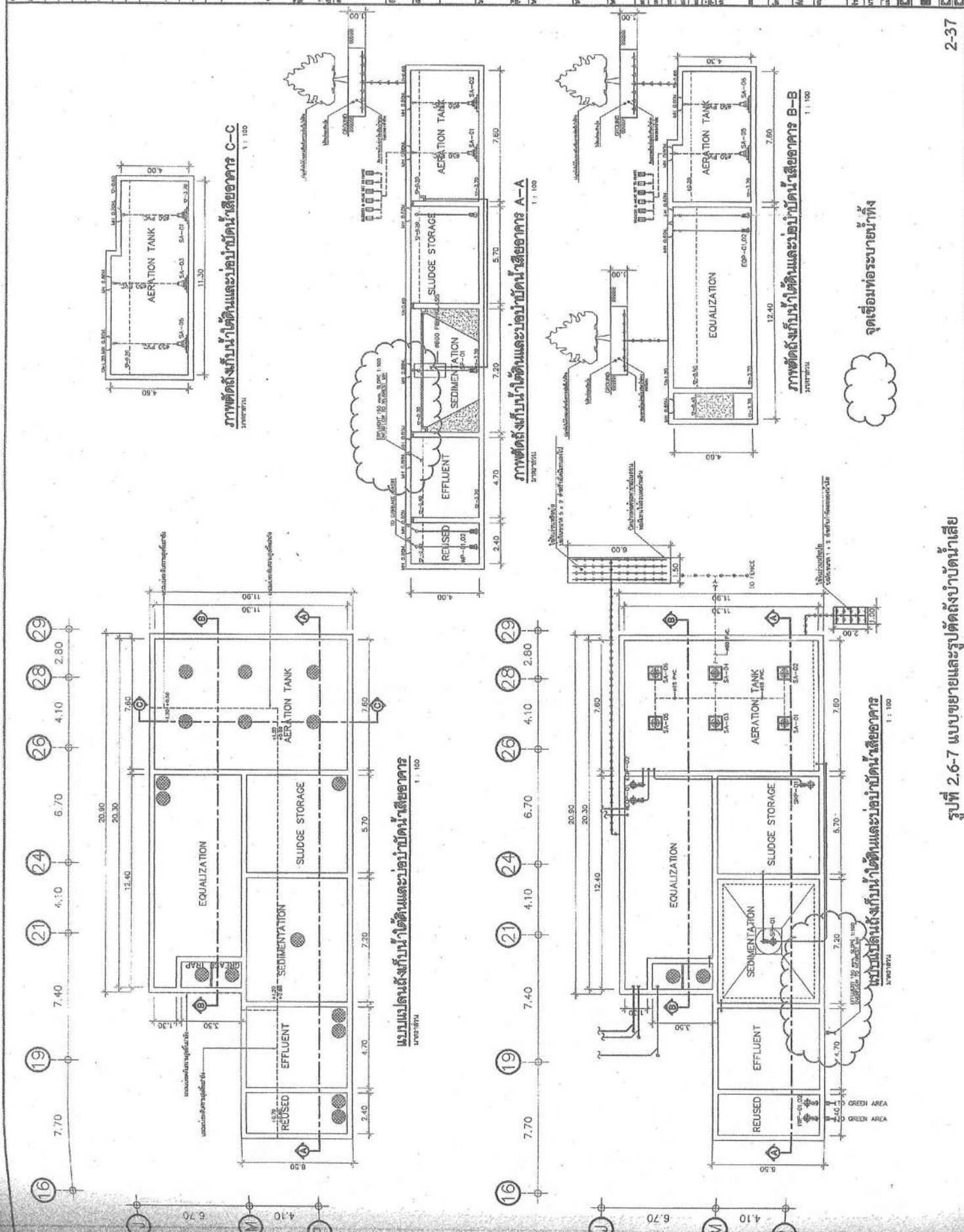

น้ำเสียจากครัว

$Q = 51 \text{ m}^3/\text{d}$
 $\text{BOD} = 1,200 \text{ mg/l}$

บ่อดักไขมัน (1.5x3.5x4.6 m.)

ปริมาตร 17.3 ลบ.ม. DT = 8.14 hr.

$Q = 51 \text{ m}^3/\text{d}$
 $\text{BOD} = 960 \text{ mg/l}$

น้ำเสียจากห้องน้ำ

$Q = 459 \text{ m}^3/\text{d}$
 $\text{BOD} = 250 \text{ mg/l}$

บ่อปรับเสถียร $[(1.3 \times 1.8) + (5.1 \times 10.6)] \times 4.6 \text{ m.}$

ปริมาตร 180.5 ลบ.ม. DT = 8.5 hr.

$Q = 510 \text{ m}^3/\text{d}$
 $\text{BOD} = 273 \text{ mg/l}$

บ่อเติมอากาศ (7.6x11.3x4.6 m.)

ปริมาตร 300 m^3

MLSS $3,750 \text{ mg/l}$

F/M Ratio : 0.14 d^{-1}

$Q = 510 \text{ m}^3/\text{d}$ BOD = 20 mg/l

Aerosol

$4.5 \text{ m}^3/\text{hr.}$

Return Sludge
 $10.26 \text{ m}^3/\text{hr.}$

Biological Oxidation

บ่อดินขนาด $2.0 \times 1.0 \times 1.0 \text{ m.}$ พื้นที่ผิว 2 m^2
เลือกใช้ดินร่วนร่วมกับปุ๋ยคอก.
ซึ่งมีจุลินทรีย์มาก

บ่อดกตะกอน (5.9x7.2x4.0 m.)

ปริมาตร 48.1 m^3

อัตราการไหลของน้ำ $765 \text{ m}^3/\text{d}$

พื้นที่ผิว = 42.5 m^2

OFR $12 \text{ m}^3/\text{m}^2/\text{d}$

ระยะเวลาเก็บกัก 2.2 hr.

$Q = 510 \text{ m}^3/\text{d}$
 $\text{BOD} = 20 \text{ mg/l}$

ตะกอน
 61.2 กก./วัน

บ่อเก็บตะกอน

$5.7 \times 5.9 \times 4.0 \text{ m.}$

ระยะเวลาเก็บกัก 105 วัน

ความเข้มข้นตะกอน $40,000 \text{ mg/l}$

เทศบาล

บ่อรวบรวมน้ำใส

$Q = 510 \text{ m}^3/\text{d}$
 $\text{BOD} = 20 \text{ mg/l}$

ท่อระบายน้ำสาธารณะ

Biological Oxidation

บ่อดินขนาด $2.0 \times 5.0 \times 11.0 \text{ m.}$ พื้นที่ผิว
 10 m^2 เลือกใช้ดินร่วนร่วมกับปุ๋ยคอก.
ซึ่งมีจุลินทรีย์มาก

ก๊าซมีเทน
 $12.4 \text{ m}^3/\text{d}$

ภาคผนวก 27:

ภาพการดูแลรักษาทำความสะอาดเครื่องปรับอากาศส่วนกลาง

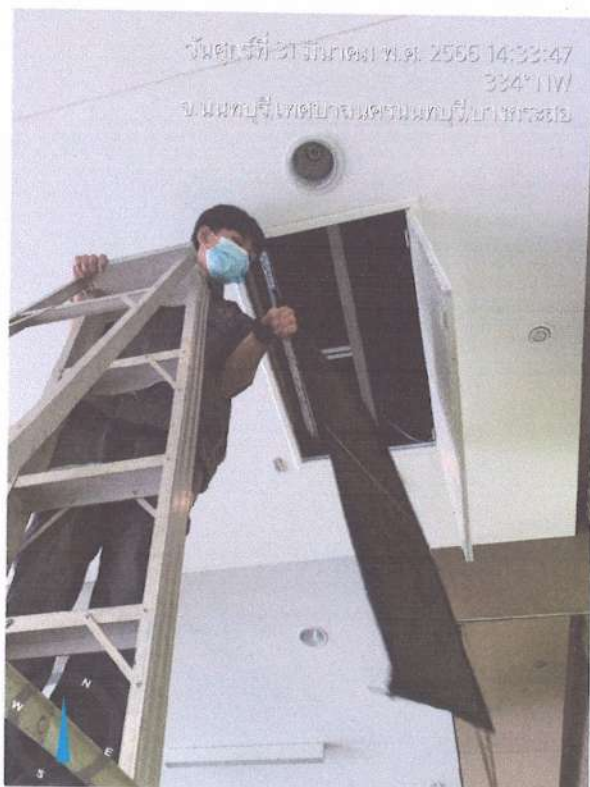
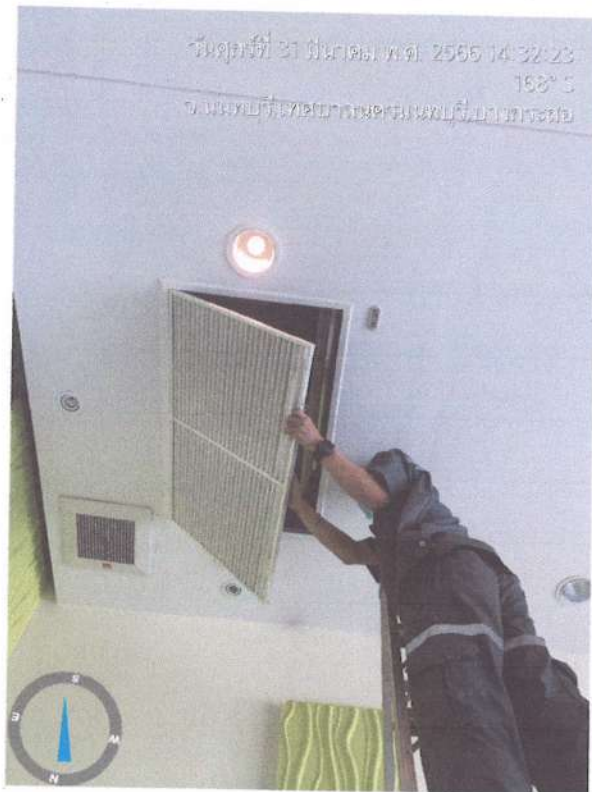

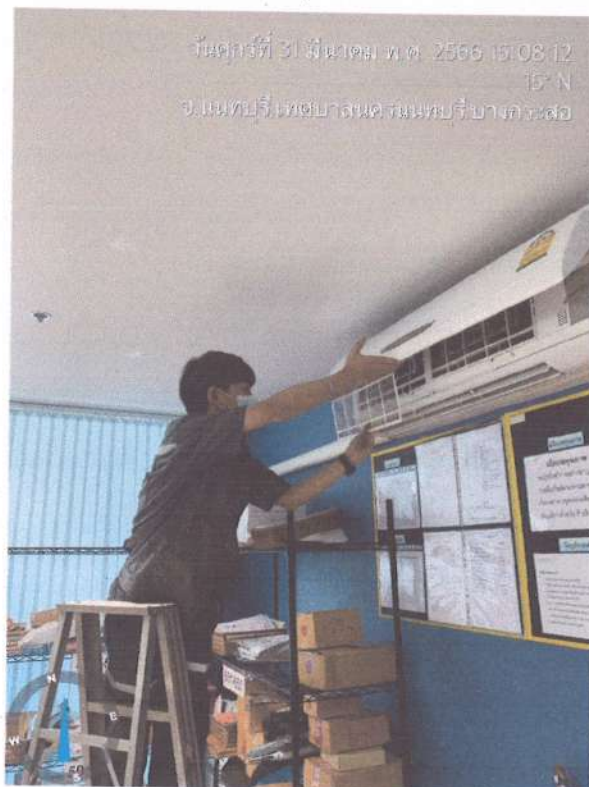
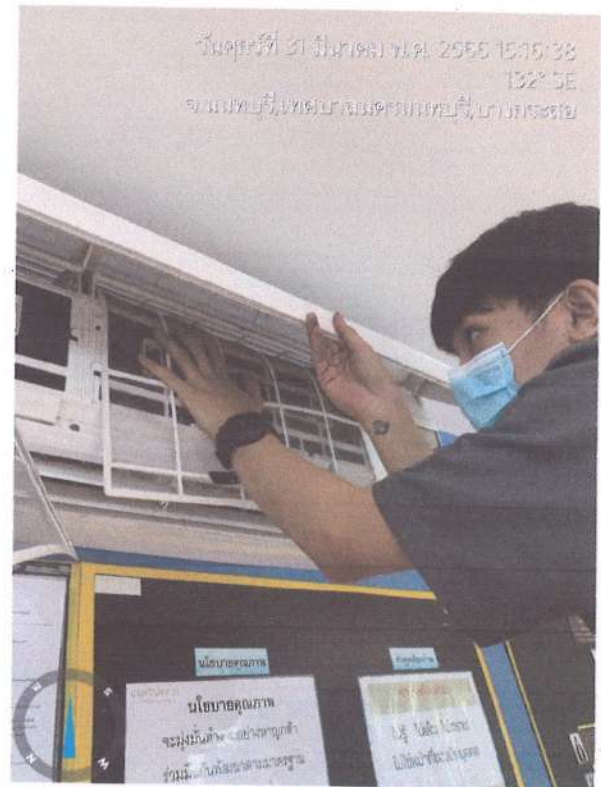
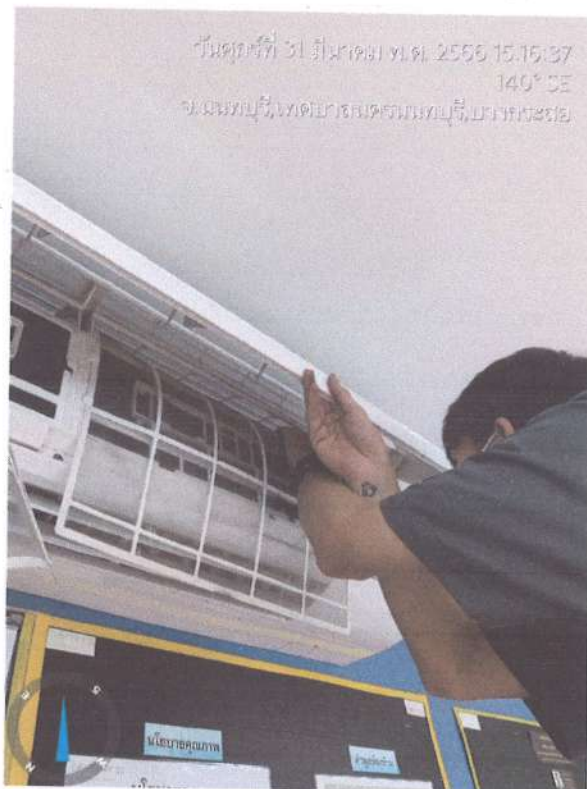

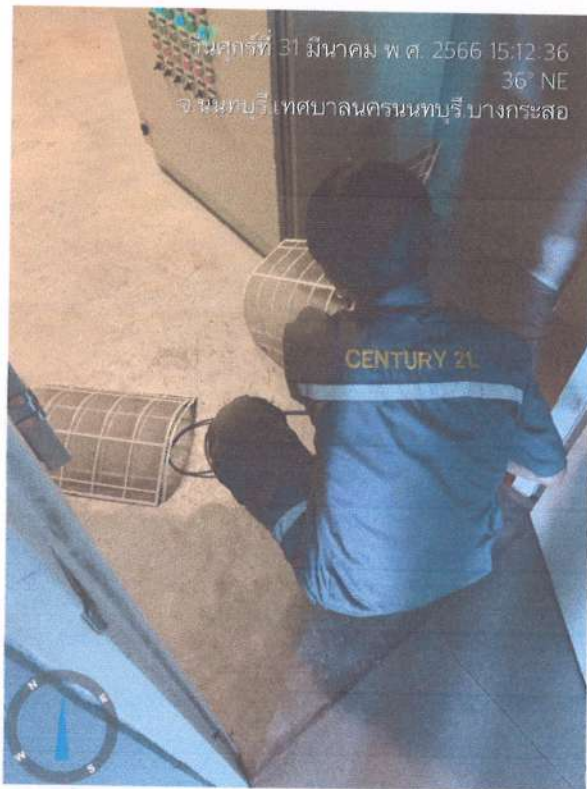

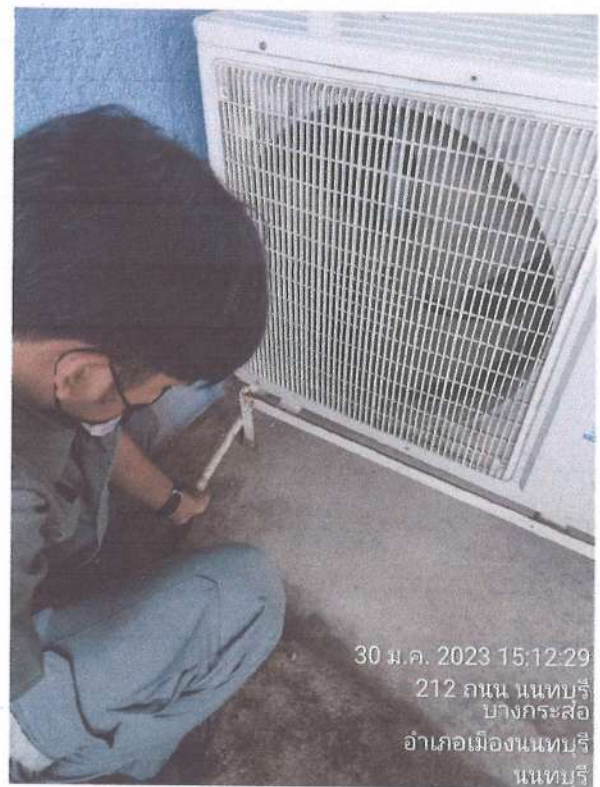
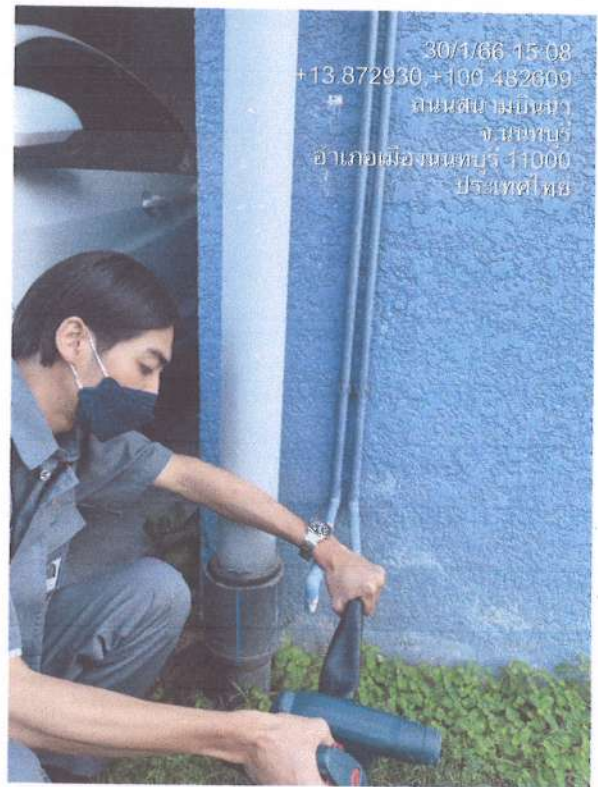

ภาคผนวก 28:

การกำหนดช่วงเวลาในการบำรุงรักษาระบบบำบัดน้ำเสีย



ภาคผนวก 29:

ภาพแสดงระยะห่าง ระยะถอยร่นและที่ว่าง

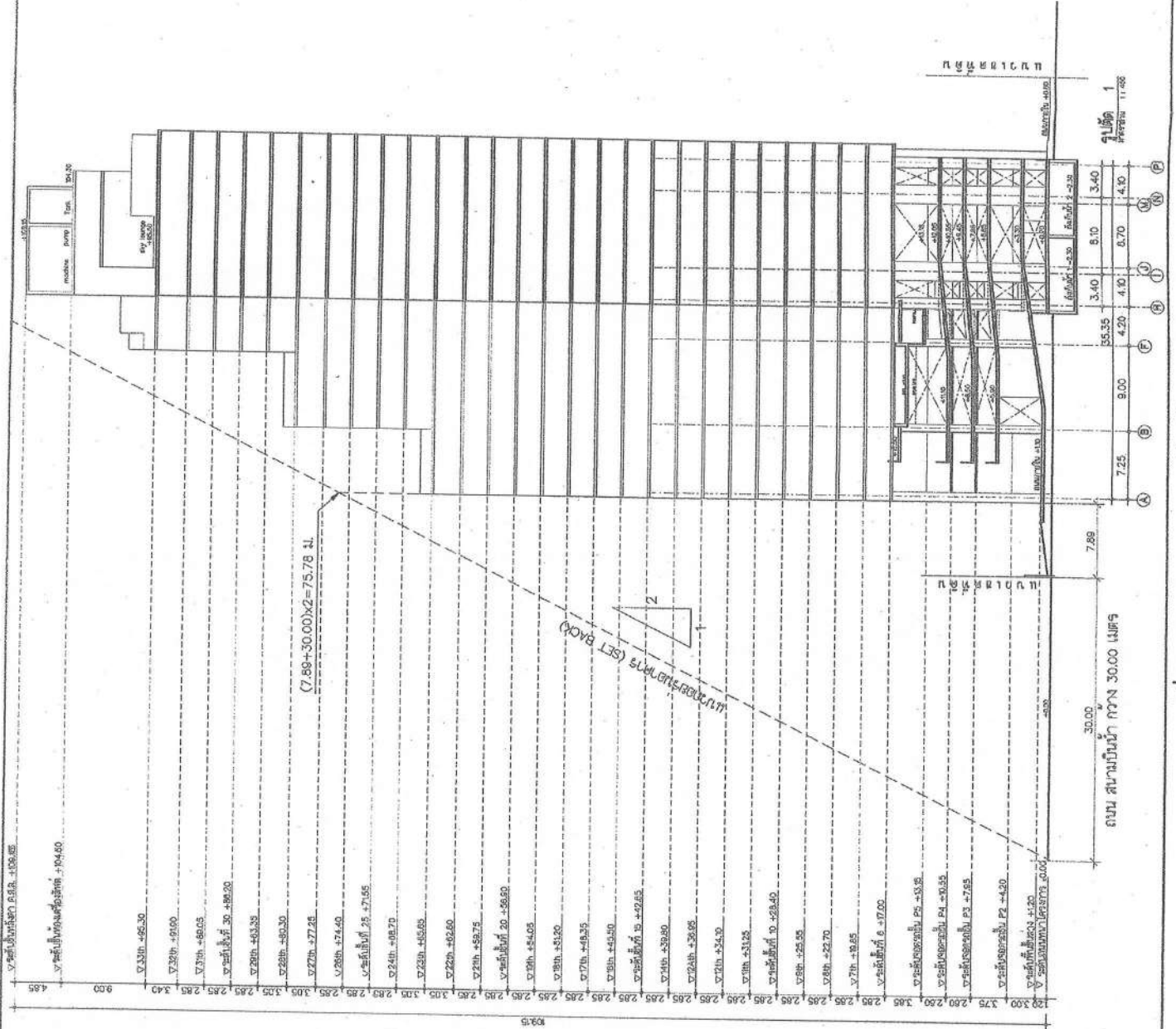

รูปที่ 2.5-4 ความสูงของอาคารเทียบกับถนนสาธารณะ

ภาคผนวก 30:

แผนผังลานจอดรถ

ผังที่จอดรถ ชั้น P1 จำนวน ช่องจอด 42 ช่อง

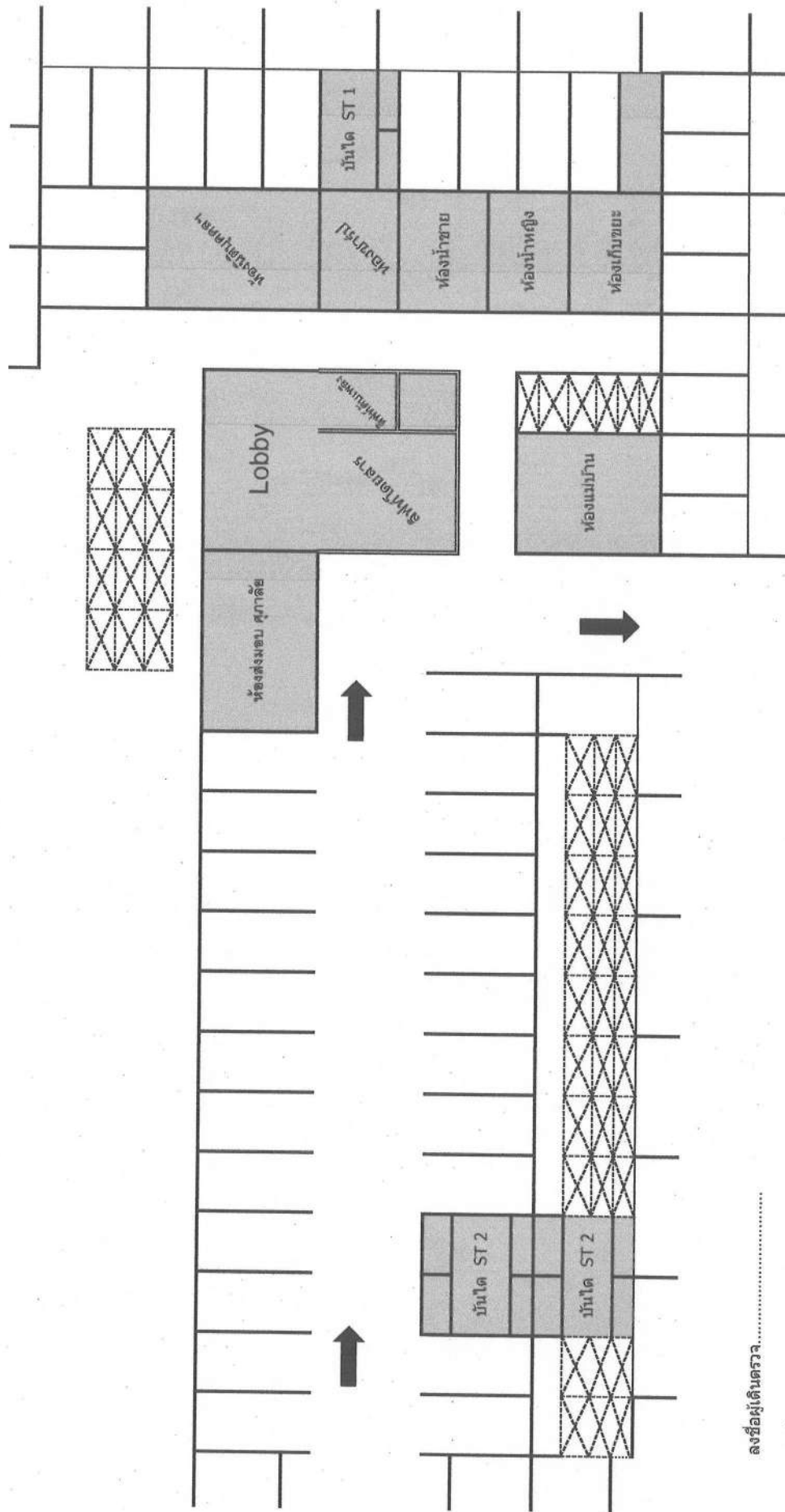

ลงชื่อผู้เดินตรวจ.....

วันที่.....

รวมยอดทั้งหมด คัน

มีสติ๊กเกอร์ติดรถยนต์ คัน

ไม่มีสติ๊กเกอร์ติดรถยนต์ คัน

[illegible]

วันที่

“ไม่มีสถิติเกเกอร์ติตรถยนต์ คัน

ผังที่จอดรถ ชั้น P3 จำนวน 83 ช่อง

Fix 46 คัน

No Fix 37 คัน

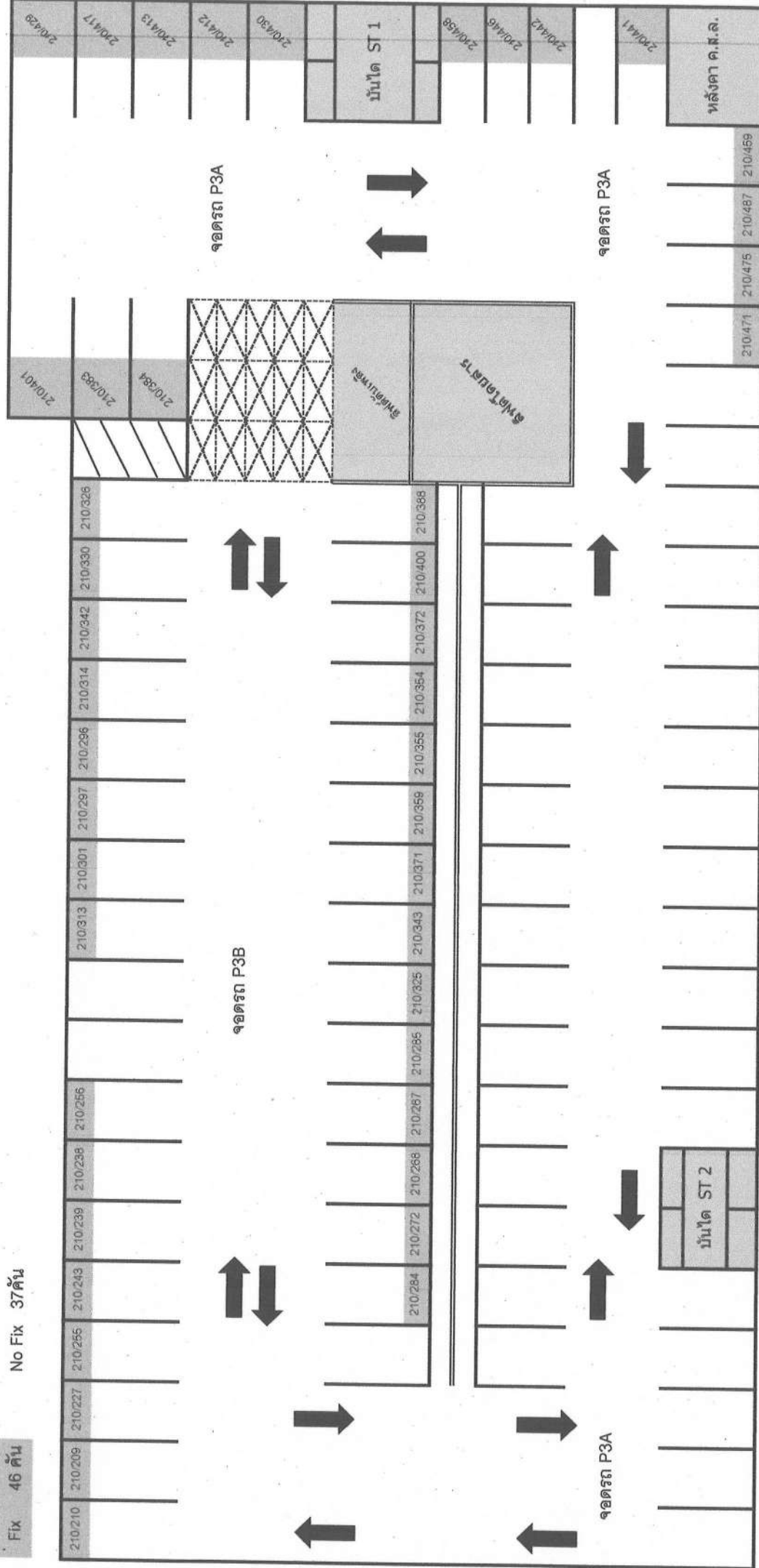

ลงชื่อผู้เดินตรวจ.....

วันที่.....

รวมรถจอดทั้งหมด คัน

มีสติ๊กเกอร์ติดรถยนต์ คัน

ไม่มีสติ๊กเกอร์ติดรถยนต์ คัน

ผังที่จอดรถ ชั้น P4 จำนวน 83 ช่อง

Fix 37 คัน

No Fix 46 คัน

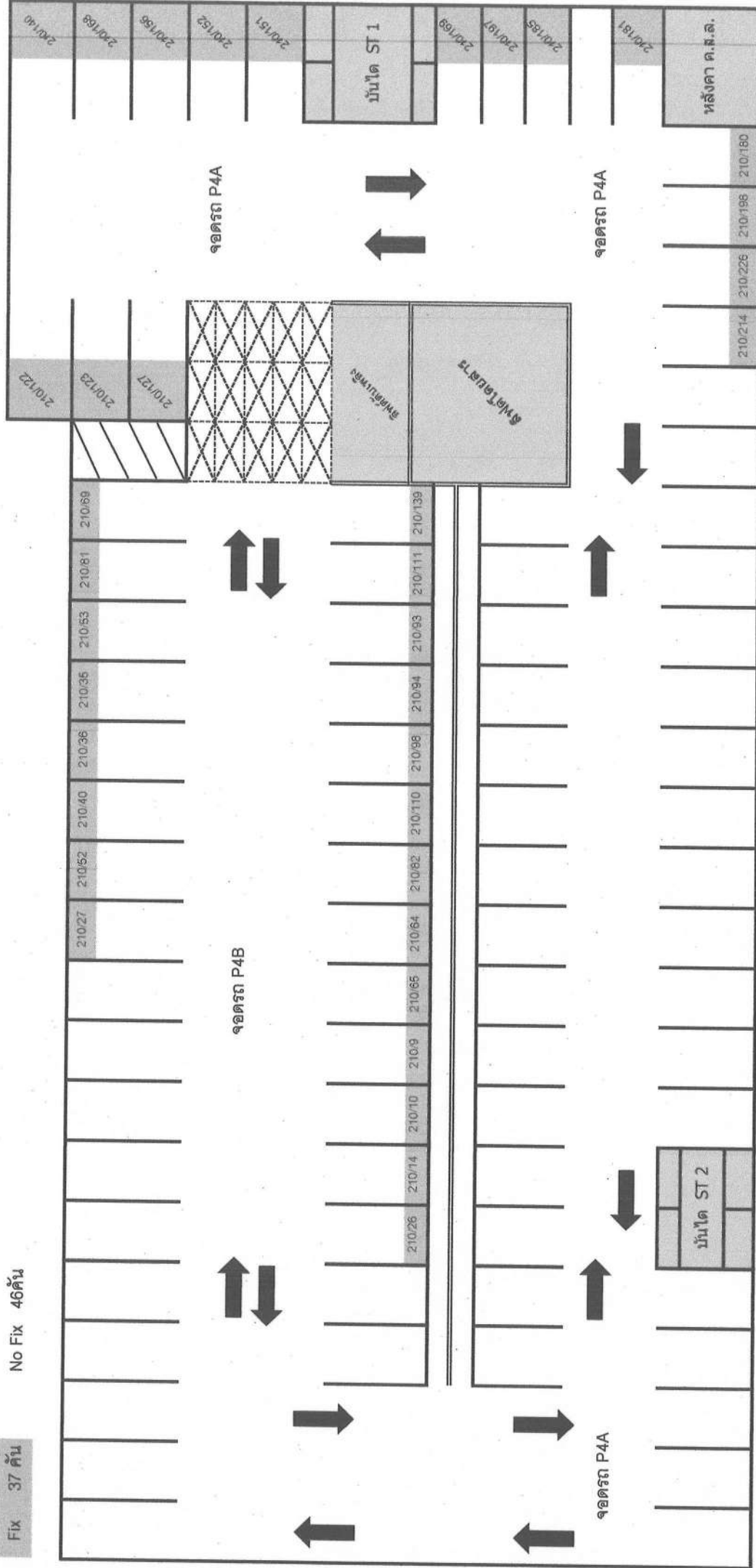

ลงชื่อผู้เดินตรวจ.....

วันที่.....

รวมรถจอดทั้งหมด คัน

มีสติ๊กเกอร์ติดรถยนต์ คัน

ไม่มีสติ๊กเกอร์ติดรถยนต์ คัน

ฝั่งที่จอดรถชั้น P5 จำนวน 44 ช่อง

Fix

•

No Fix 44คัน

Total 44 คน

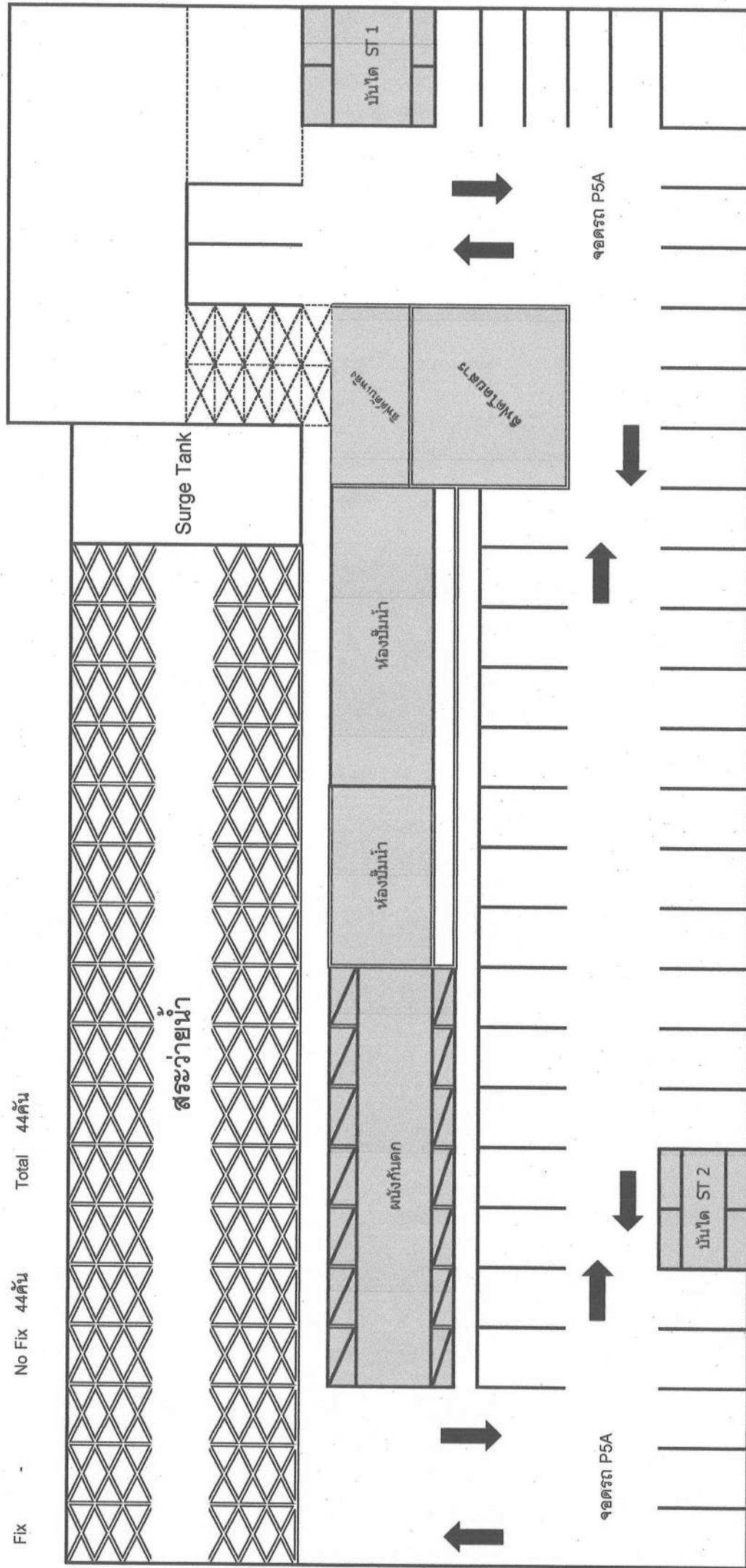

ลงชื่อผู้เดินทาง.....

วันที่.....

รวมยอดทั้งหมด คัน

มีสติกเกอร์ติดรถยนต์ คัน

ไม่มีสถิติการเกิดรถยนต์ คัน

ภาคผนวก 31:

การออกแบบภายในโครงการเพื่อให้อนุรักษ์พลังงาน





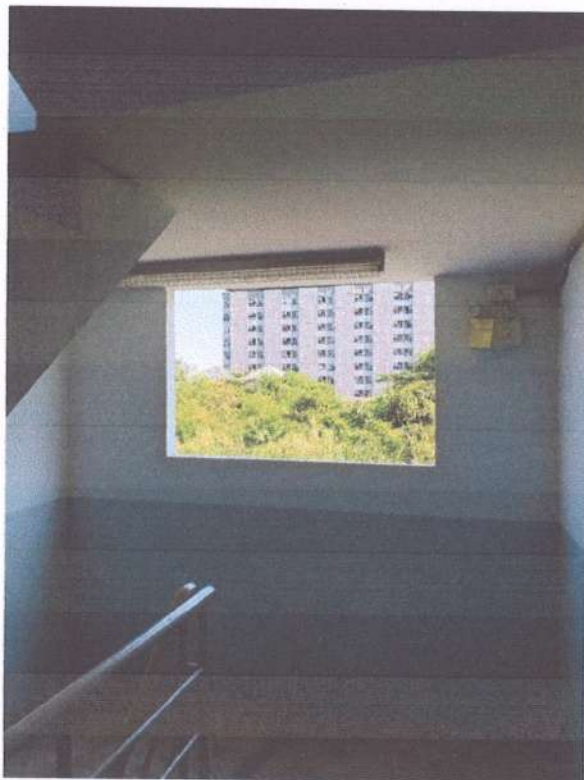

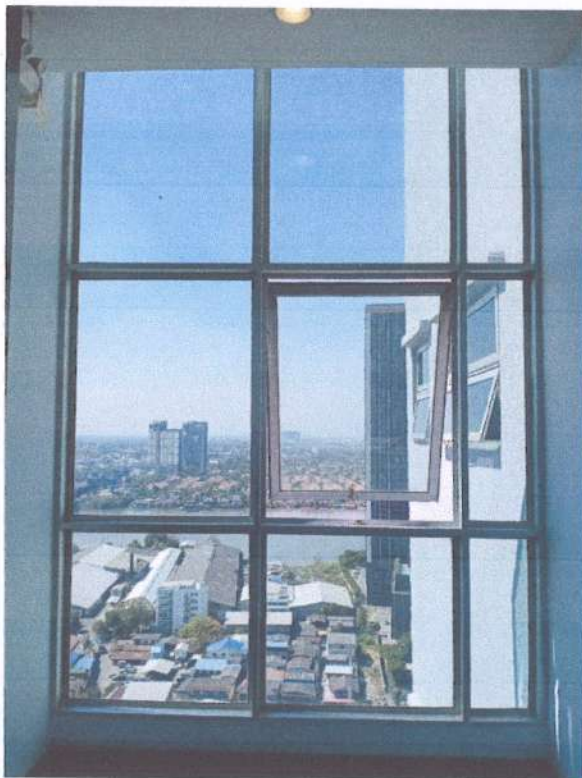

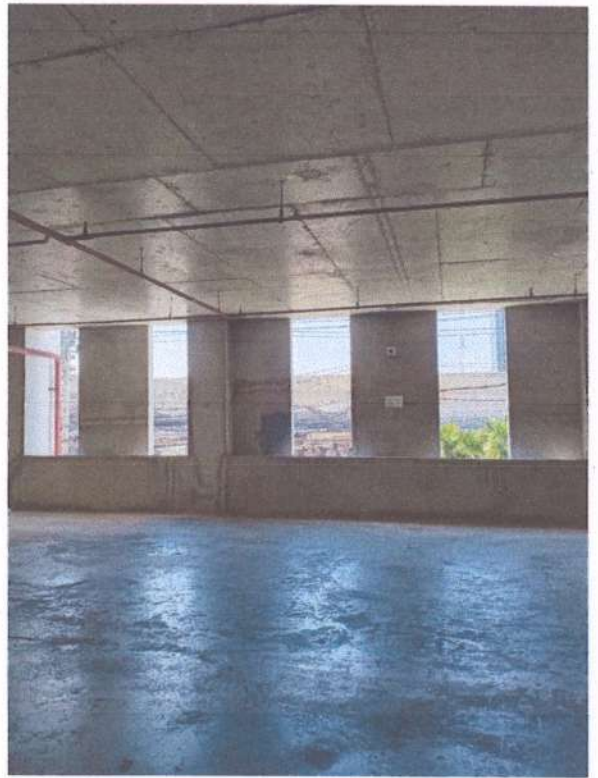



ภาคผนวก 32:

ภาพอุปกรณ์ของระบบไฟฟ้าสำรอง



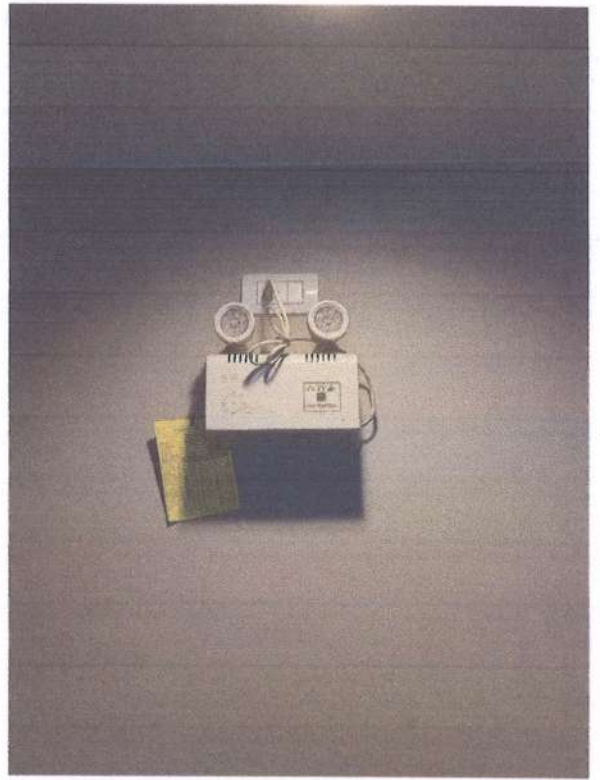

ภาคผนวก 33:

ภาพอุปกรณ์ของระบบน้ำดี



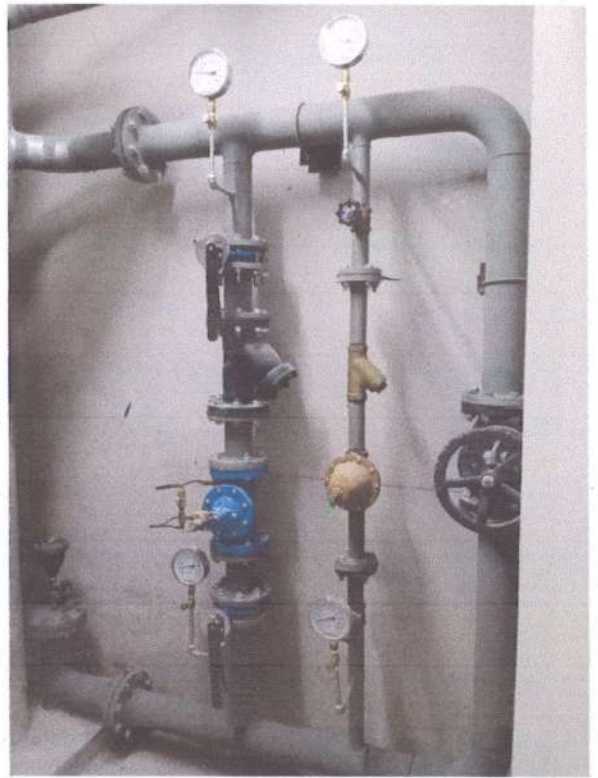
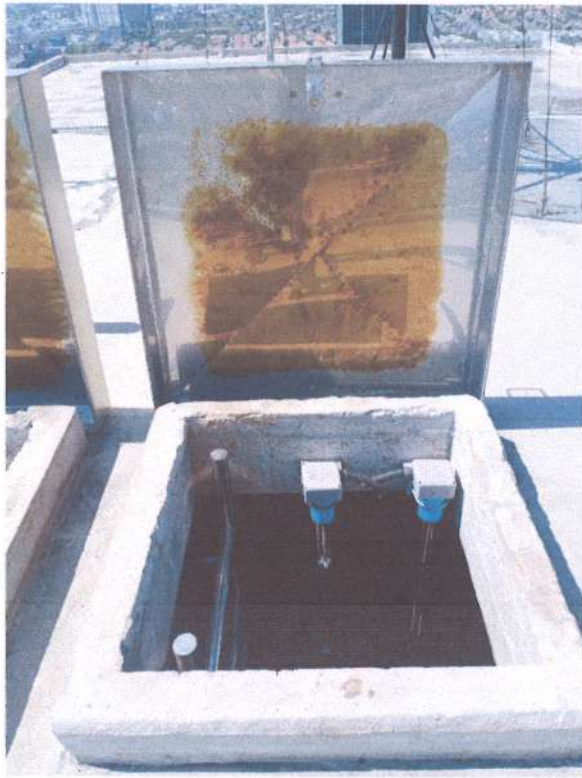



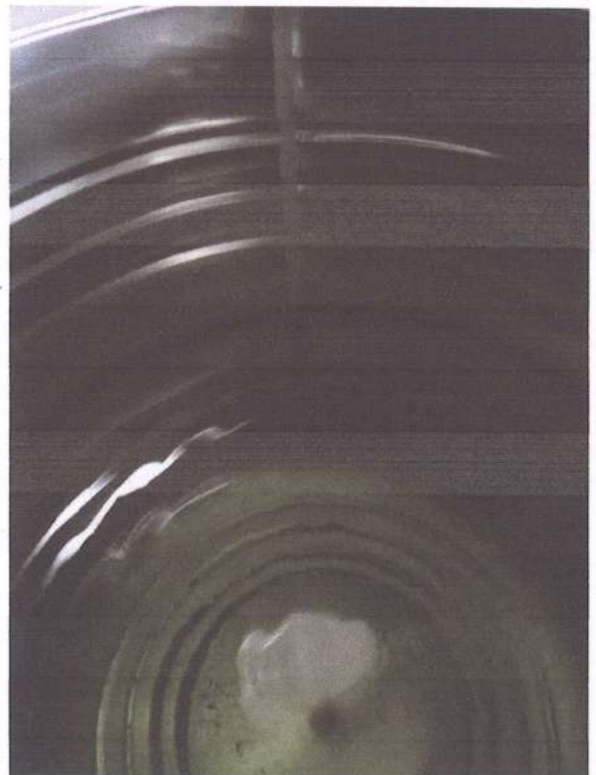
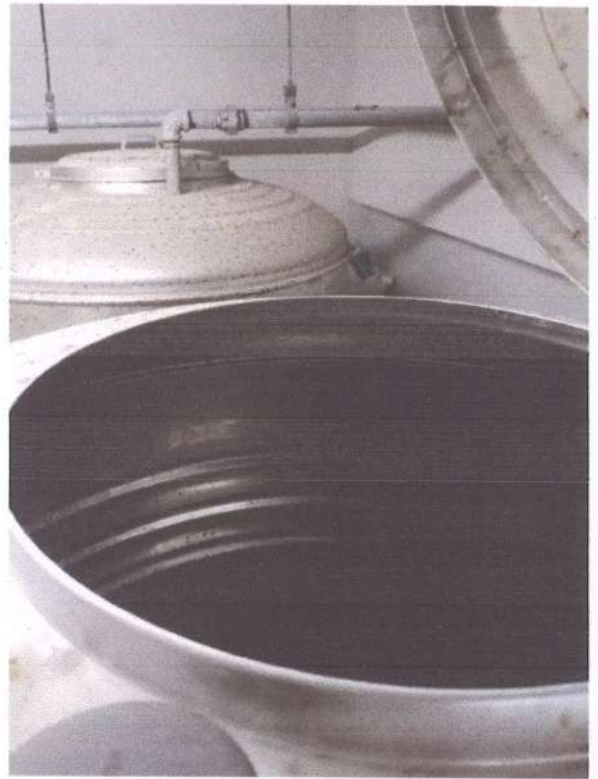

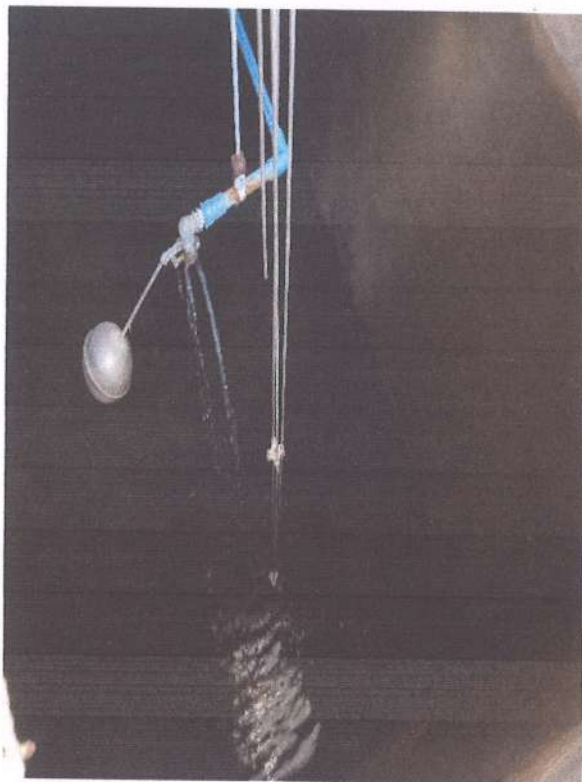
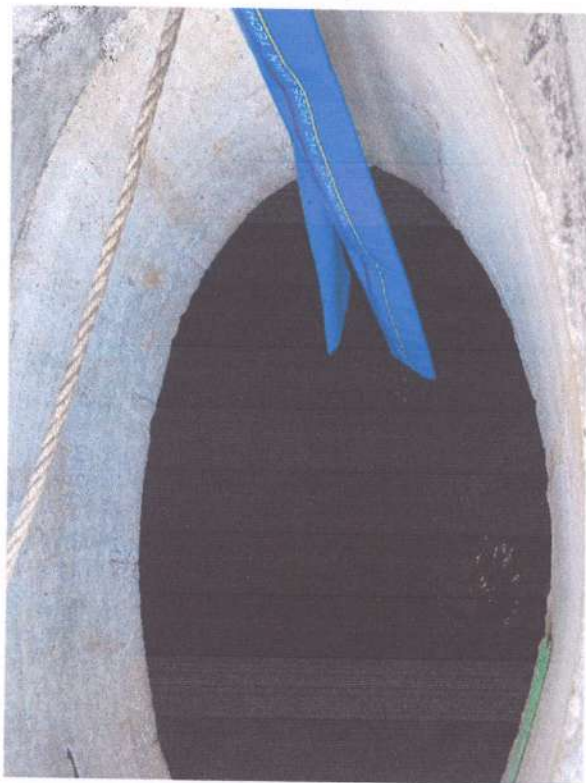

ภาคผนวก 34:

**ภาพแสดงการจัดทำป้ายประชาสัมพันธ์เพื่อให้ผู้พักอาศัยช่วยกันประหยัด
พลังงานไฟฟ้าและน้ำประปาตามจุดต่างๆ**

เที่ยวปีใหม่สบายใจ

CENTURY 21
Property Agents

ปิดน้ำ ปิดไฟ ก่อนออกจากบ้าน



ปิดน้ำ

ปิดก๊อกน้ำให้สนิท
หรือแจ้งทางนิติฯ ให้ปิดวาล์วน้ำจากด้านนอกห้อง

ปิดไฟ

ถอดปลั๊ก
ปิดสวิตช์
ปิดเบรกเกอร์ในห้องชุด



สำนักงานนิติบุคคลอาคารชุดฯ

เปิดทำการทุกวัน

งดผู้รับเหมาเข้าดำเนินการต่าง ๆ

วันที่ 31 ธันวาคม 2564 - 3 มกราคม 2565

บริษัท รีเทล จำกัด บริษัท เอ็มเจซี คอนสตรัคชั่น จำกัด บริษัท เอ็มเจซี คอนสตรัคชั่น จำกัด



ภาคผนวก 35:

ภาพอุปกรณ์ภายในห้องไฟฟ้า



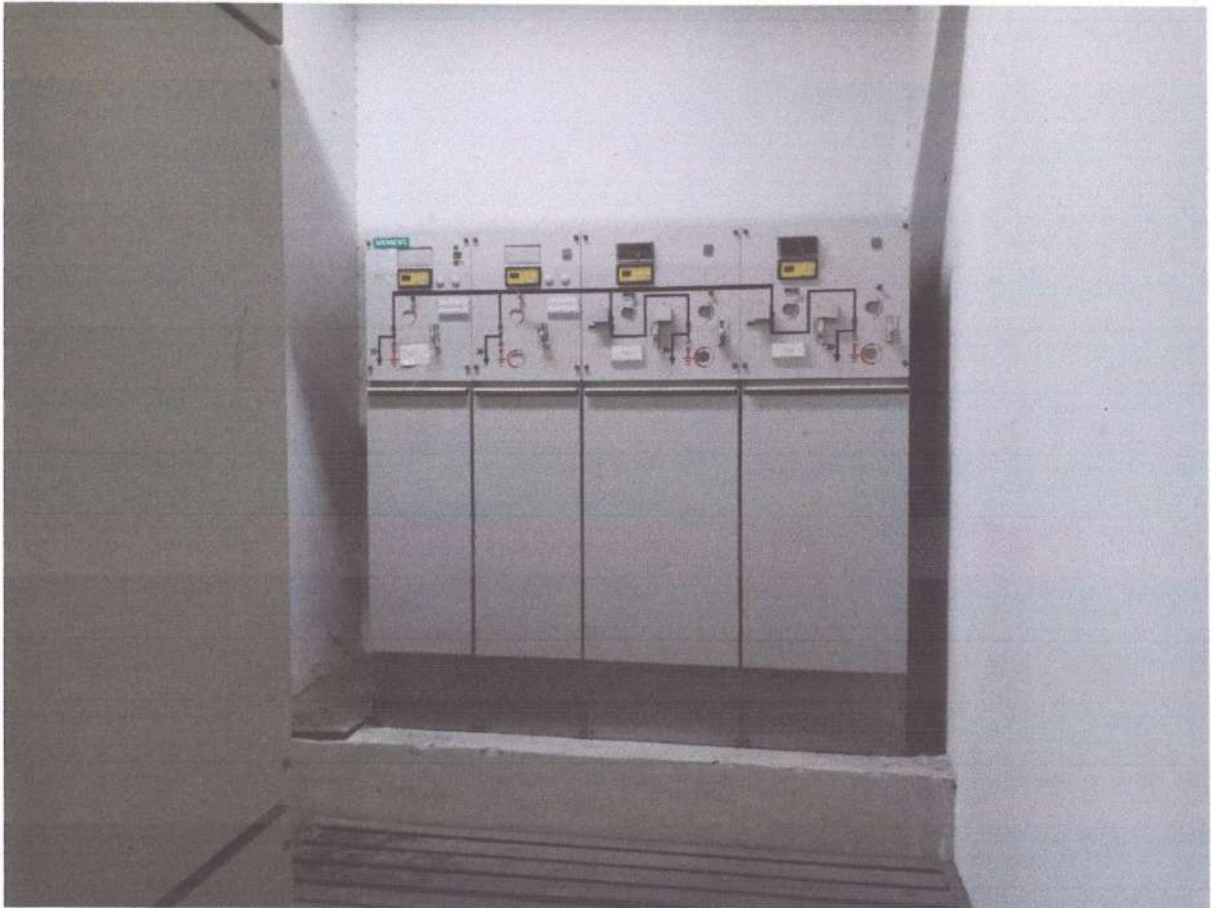

ภาคผนวก 36:

ภาพอุปกรณ์ที่ใช้สำหรับกรณีเกิดน้ำท่วม



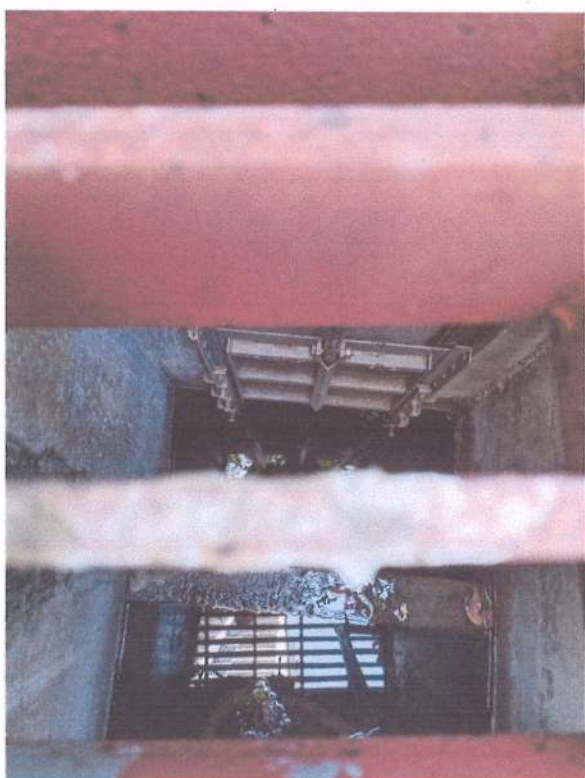

ภาคผนวก 37:

ภาพการบำรุงรักษาอุปกรณ์ระบบน้ำดี

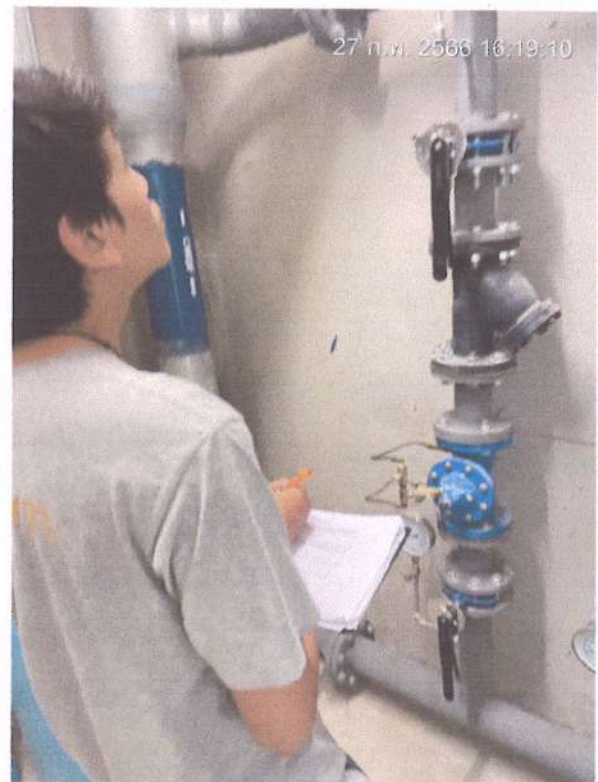
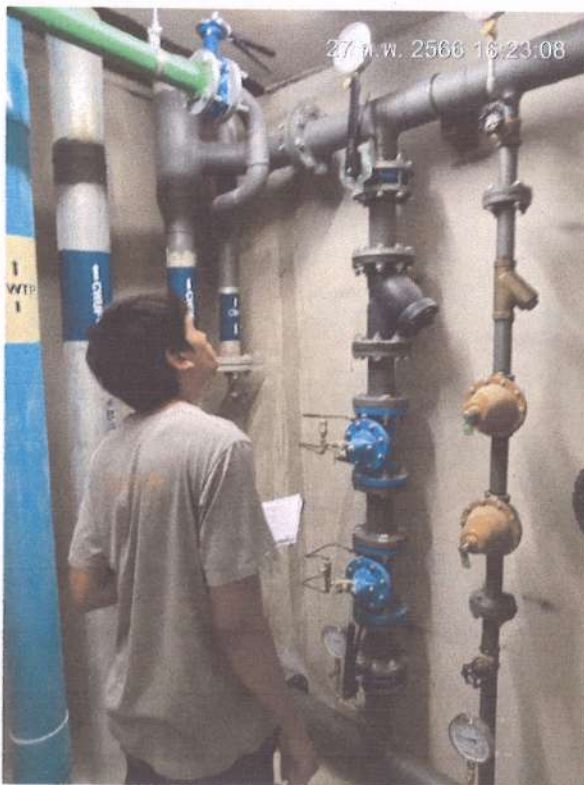
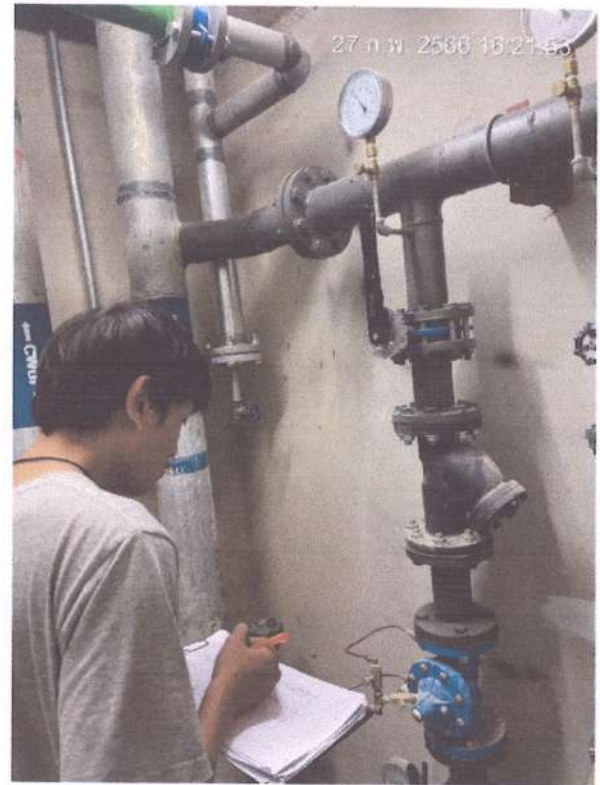
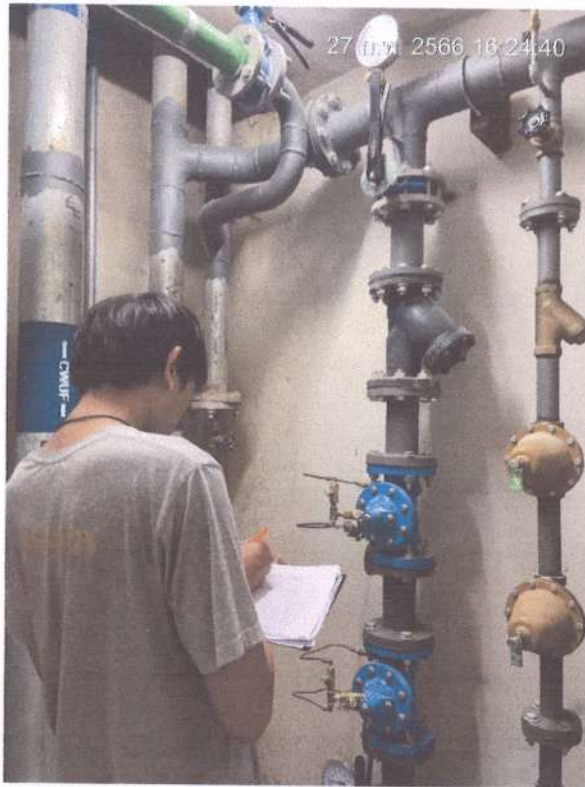

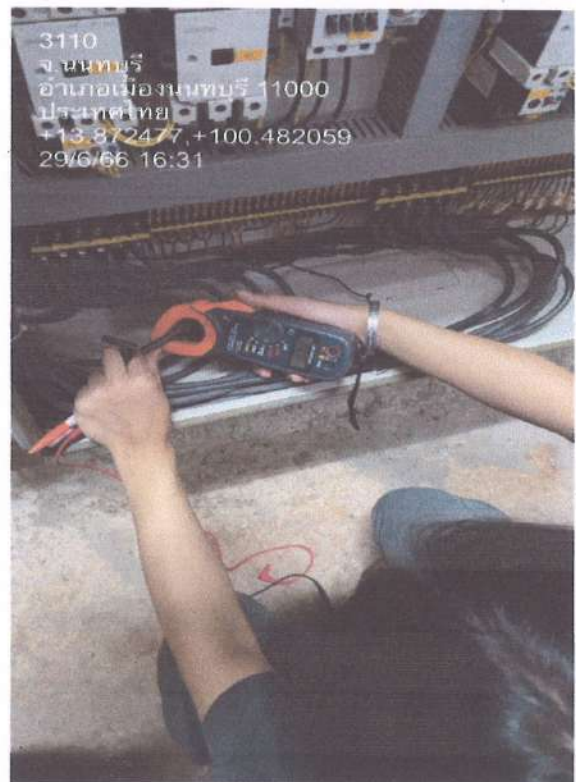
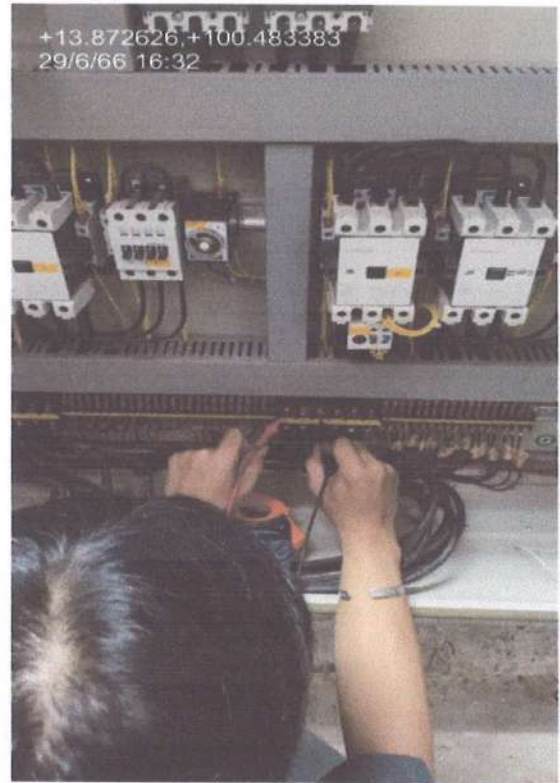

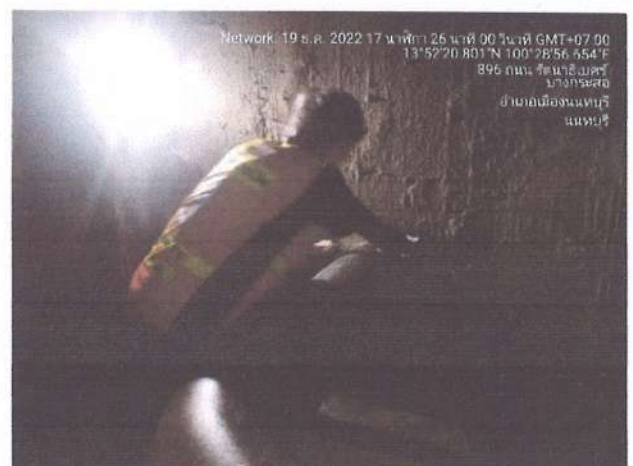
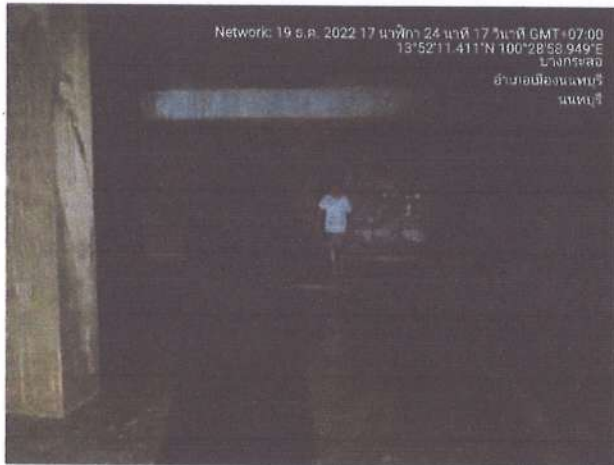

ภาคผนวก 38:

ภาพอุปกรณ์ระบบแจ้งเตือนและป้องกันอัคคีภัย

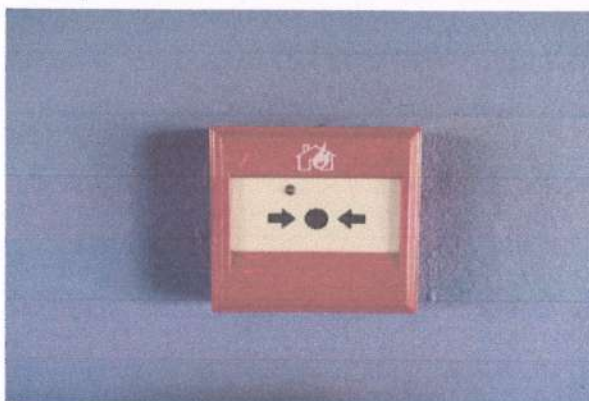
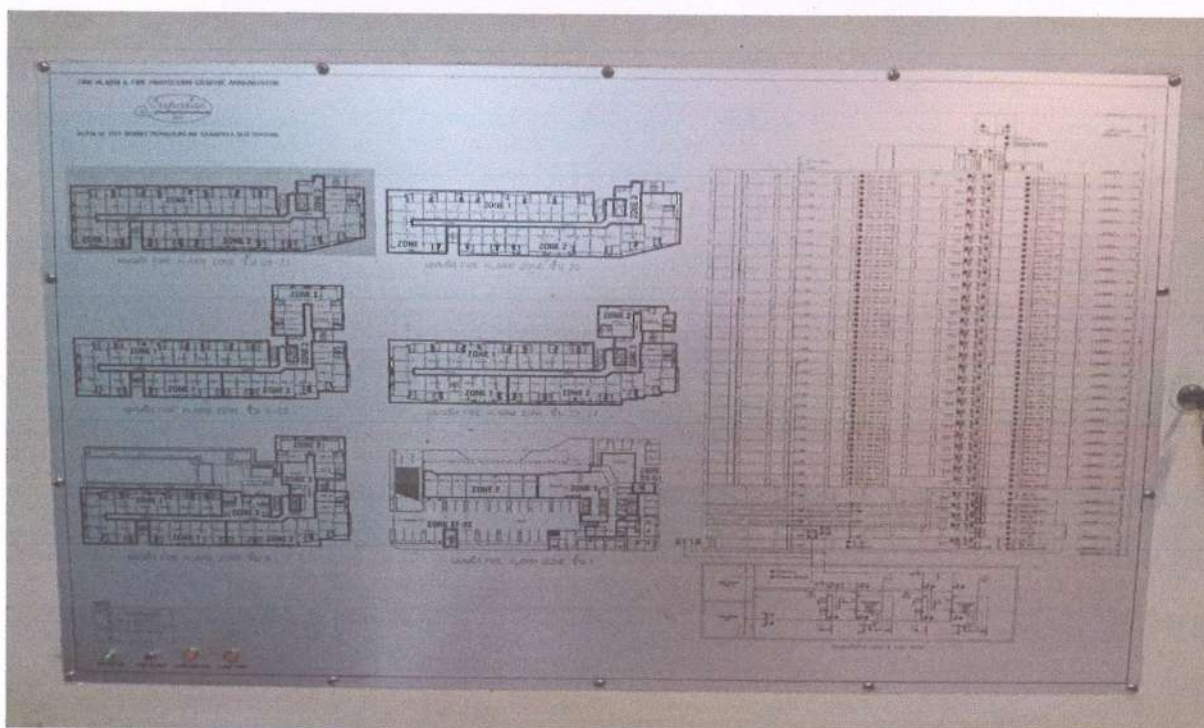
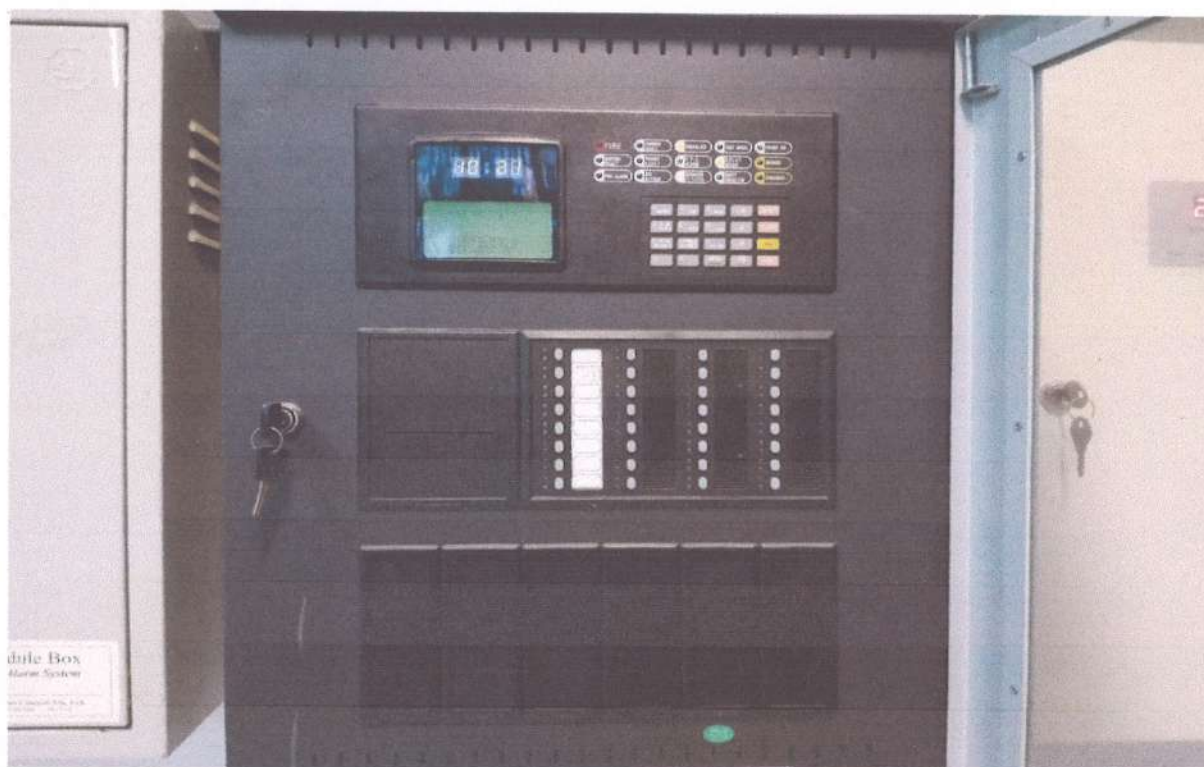

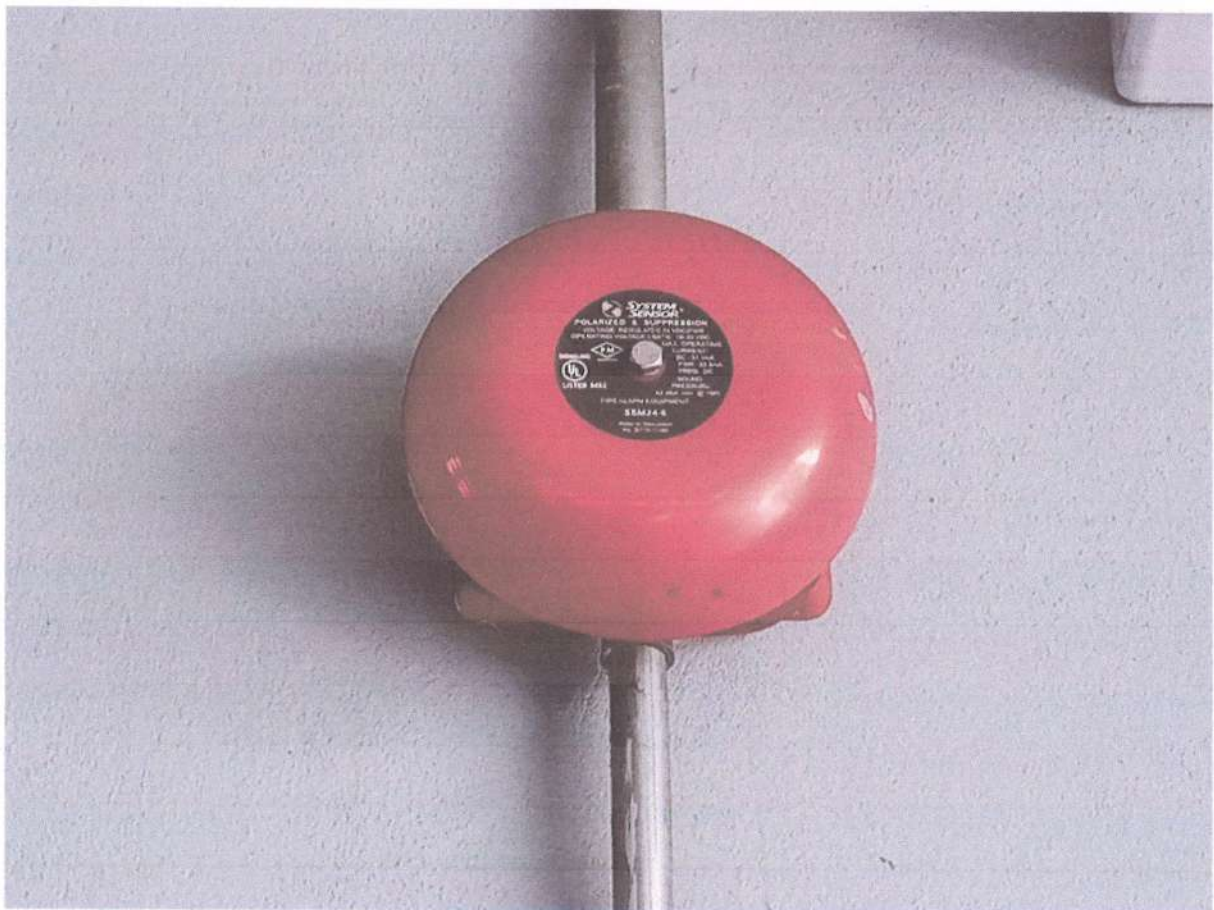

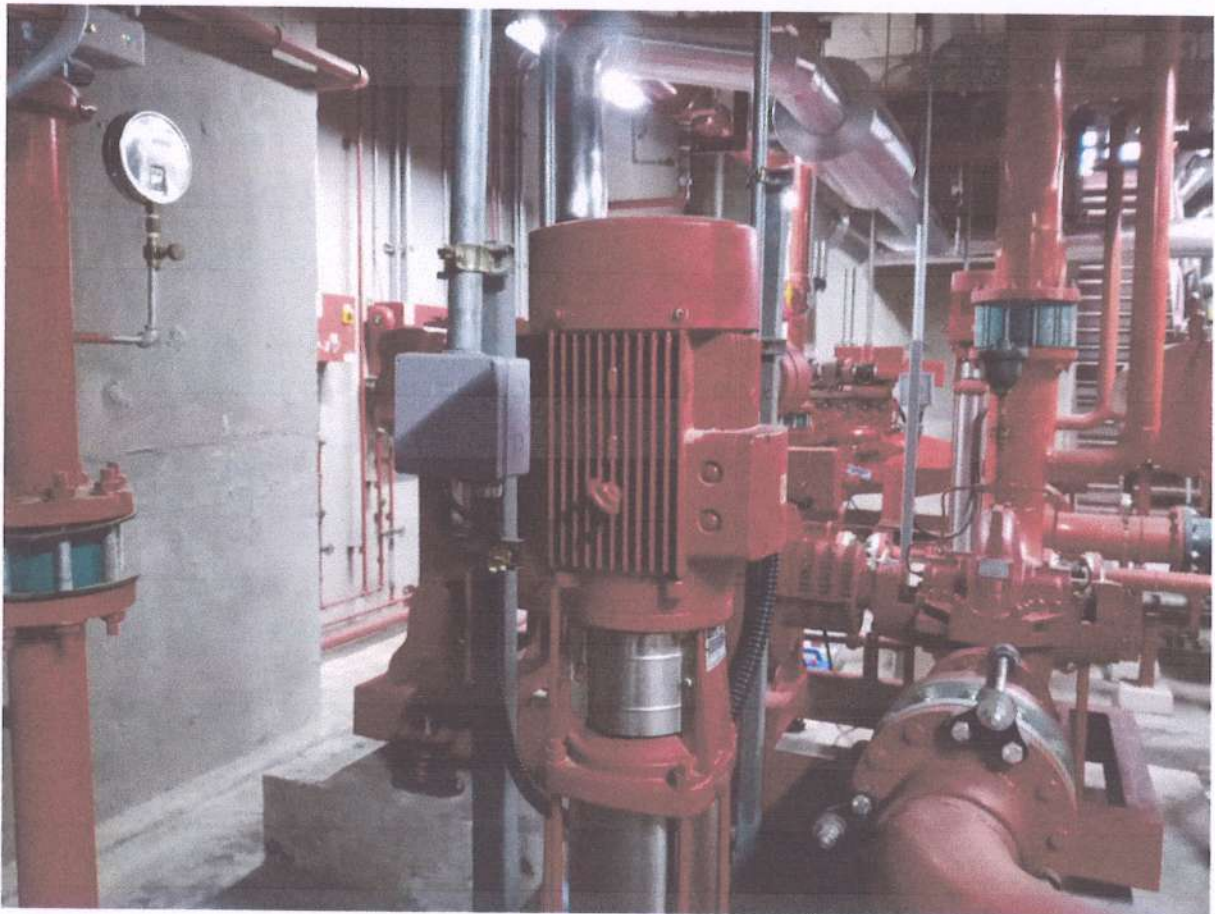
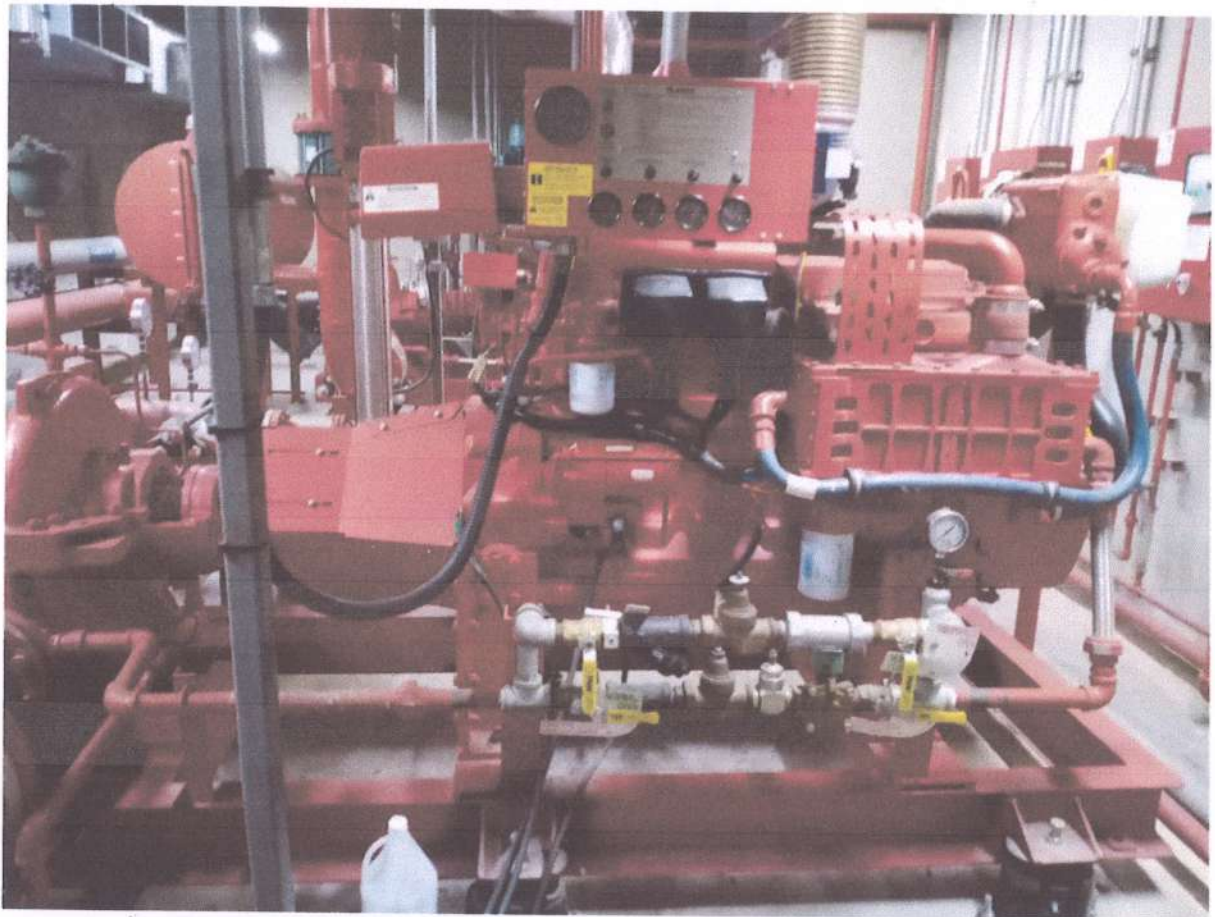









ภาคผนวก 39:

ภาพการซ่อมอพยพหนีไฟประจำปี



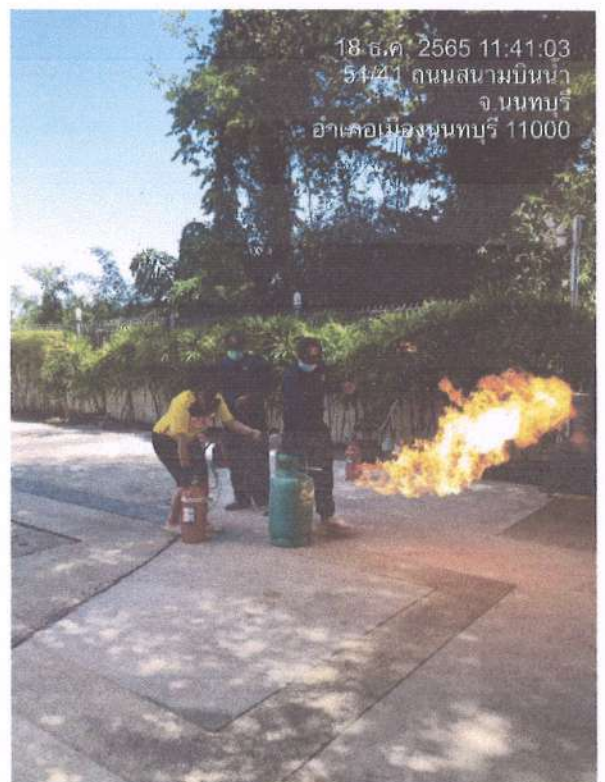
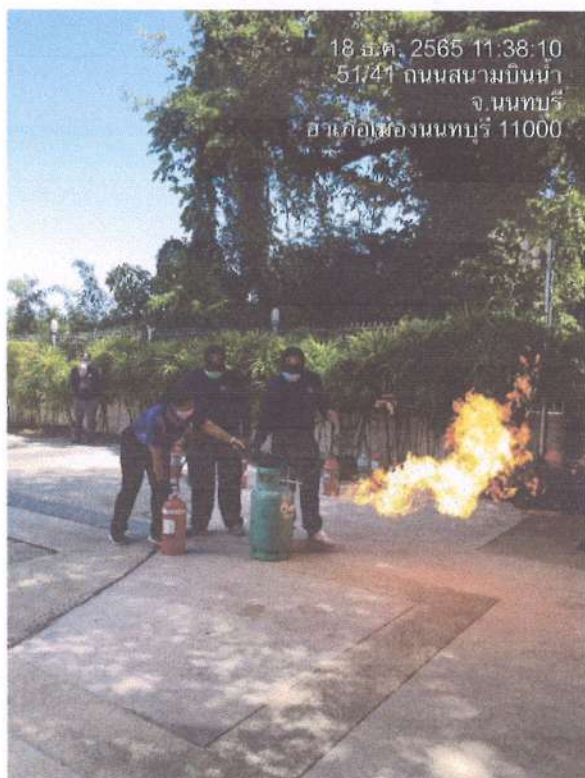

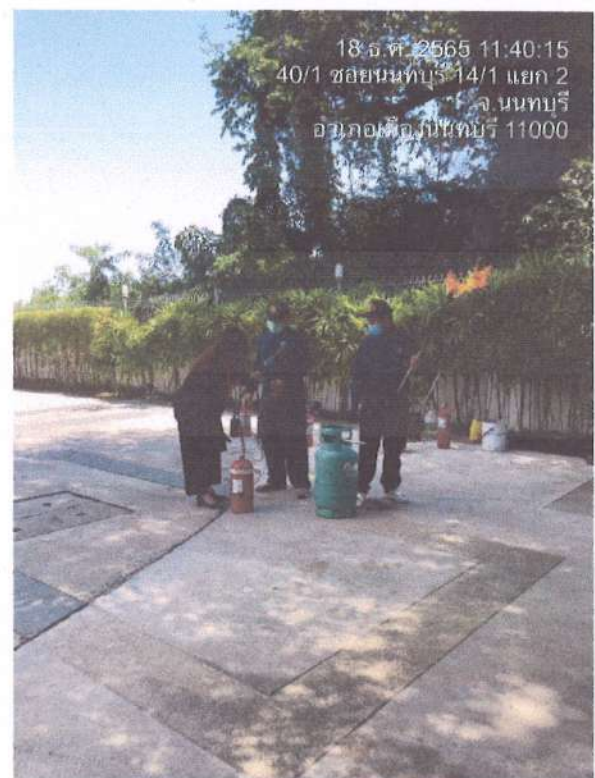
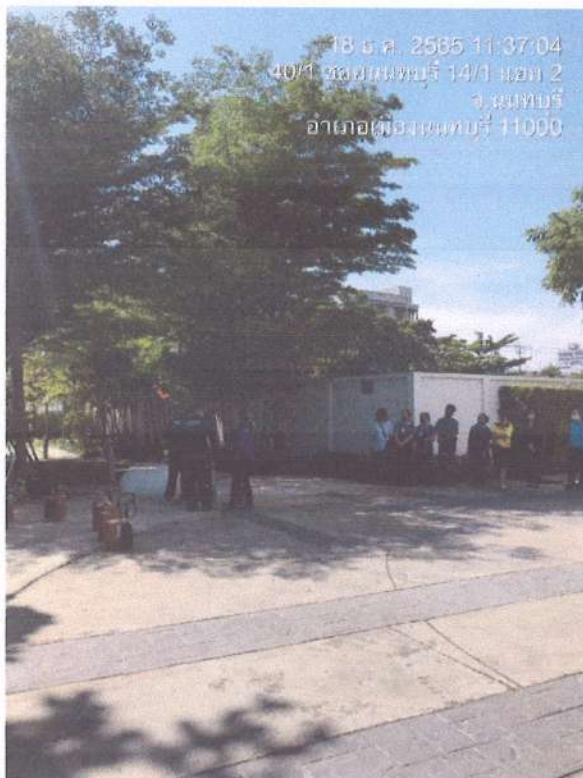

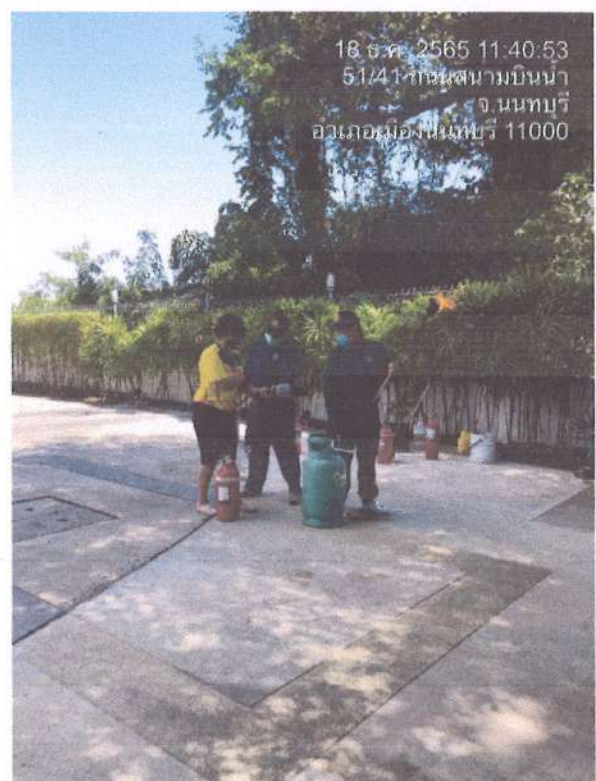
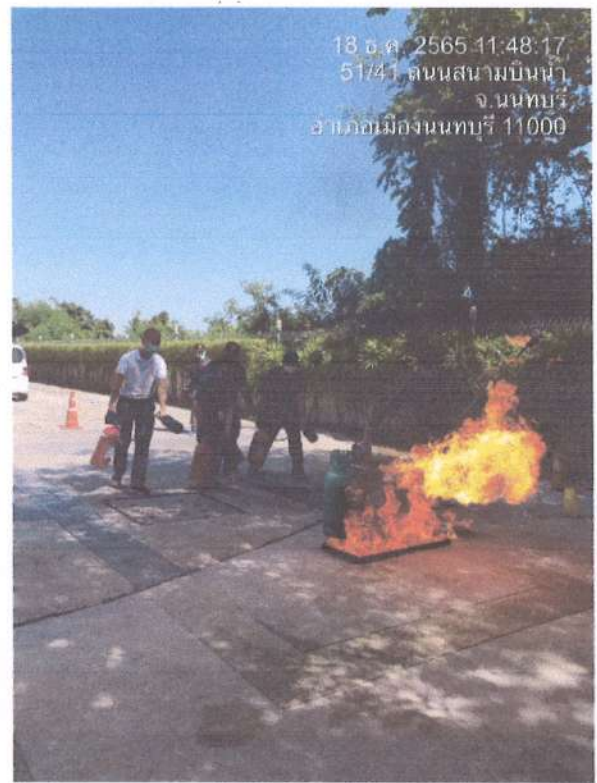



ภาคผนวก 40:

ภาพการดูแลรักษาพื้นที่สีเขียวภายในอาคาร





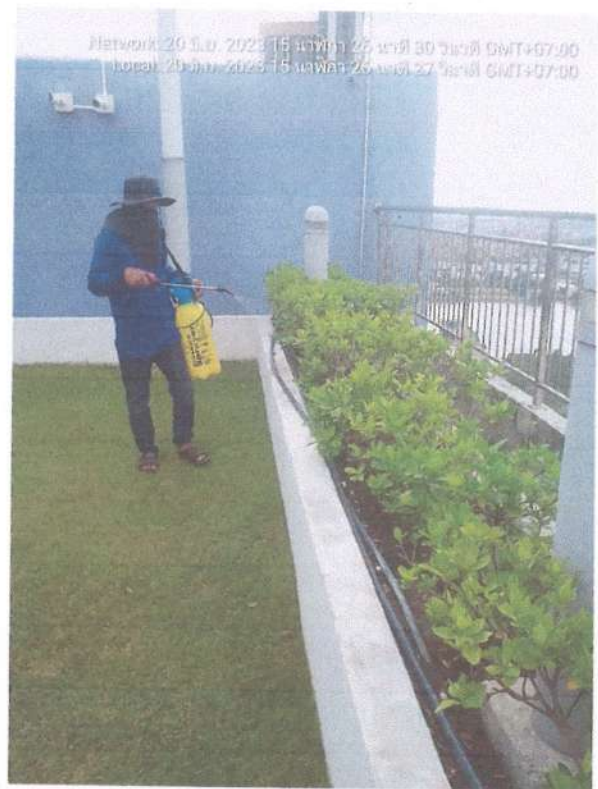







ภาคผนวก 41:

ภาพการประชาสัมพันธ์เนื่องในวันสำคัญต่างๆ

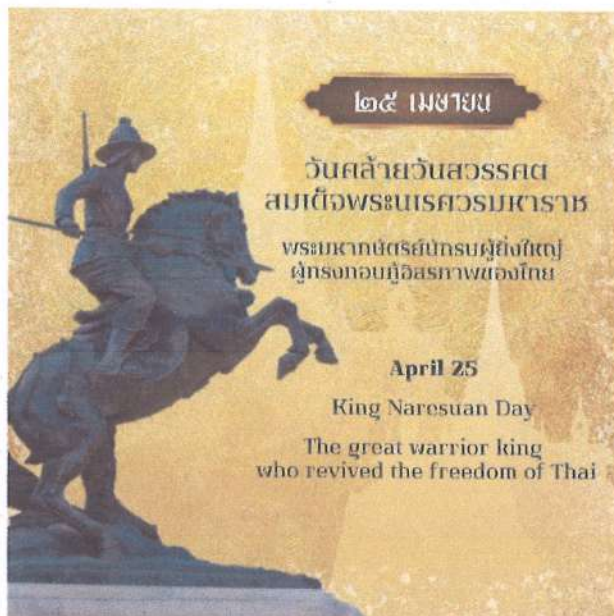

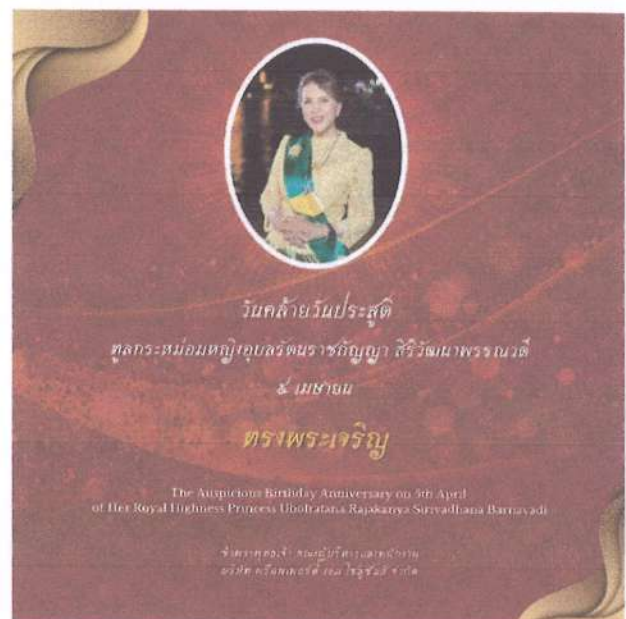

ภาคผนวก 42:

ภาพการสอบถามความพึงพอใจและรับข้อร้องเรียน

จากบ้านใกล้เคียงโครงการ

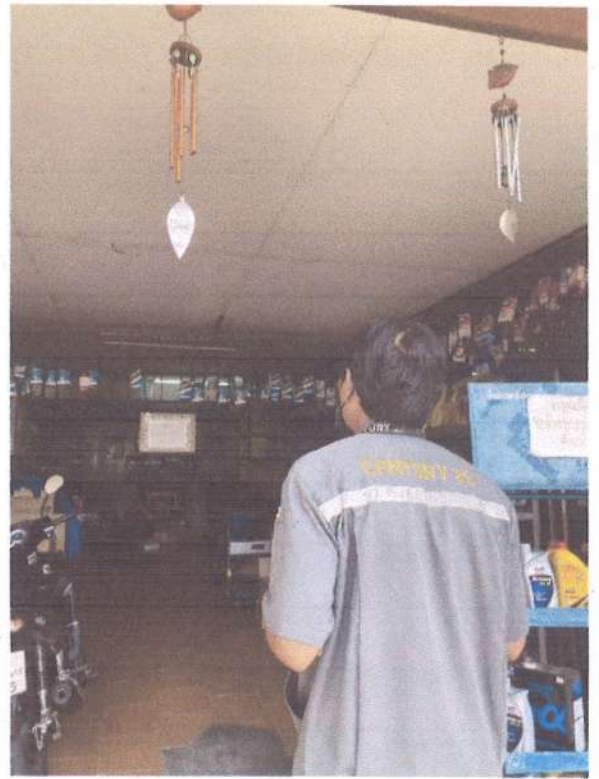

ภาคผนวก 43:

หนังสือรับรองห้องปฏิบัติการวิเคราะห์เอกชน

เอกสารสอบเทียบเครื่องมือตรวจวัด



ที่ อก ๐๓๑๐(๑)/ ๕๗/๘ ๗

กรมโรงงานอุตสาหกรรม
ถนนพระรามที่ ๖ แขวงทุ่งพญาไท
เขตราชเทวี กรุงเทพฯ ๑๐๕๐๐

๒๑ เมษายน ๒๕๖๕

เรื่อง เปลี่ยนแปลงบุคลากรของห้องปฏิบัติการวิเคราะห์

เรียน กรรมการผู้จัดการ บริษัท ยูโนเด็ต แอนนาลิสต์ แอนด์ เอ็นจิเนียริง คอนซัลแตนท์ จำกัด

อ้างถึง คำขอขึ้นทะเบียน/ต่ออายุ/เปลี่ยนแปลงบุคลากร และชนิดสารมลพิษของห้องปฏิบัติการวิเคราะห์เอกชน
ลงวันที่ ๓๐ มีนาคม ๒๕๖๕

ตามหนังสือที่อ้างถึง บริษัท ยูโนเด็ต แอนนาลิสต์ แอนด์ เอ็นจิเนียริง คอนซัลแตนท์ จำกัด
ห้องปฏิบัติการวิเคราะห์เอกชน เลขทะเบียน ๖-๑๔๕ สถานที่ตั้งเลขที่ ๓ ซอยอุดมสุข ถนนสุขุมวิท แขวงบางจาก
เขตพระโขนง กรุงเทพมหานคร ขอเปลี่ยนแปลงบุคลากรของห้องปฏิบัติการวิเคราะห์ ความละเอียดแจ้งแล้ว นั้น

กรมโรงงานอุตสาหกรรมพิจารณาแล้ว มีความเห็นดังนี้

๑. ให้ยกเลิกผู้ควบคุมดูแลห้องปฏิบัติการวิเคราะห์ จำนวน ๒ ราย

- | | |
|-------------------------|----------------------------|
| ๑) นางมานิดา แยมโย | ทะเบียนเลขที่ ๖-๑๔๕-ก-๐๐๐๕ |
| ๒) นางสาวนภสรพรรณ คงข้า | ทะเบียนเลขที่ ๖-๑๔๕-ก-๐๐๓๒ |

๒. ให้ยกเลิกเจ้าหน้าที่ประจำห้องปฏิบัติการวิเคราะห์ จำนวน ๒ ราย

- | | |
|----------------------------|----------------------------|
| ๑) นางสาวศิริพร อธิการ์ตัน | ทะเบียนเลขที่ ๖-๑๔๕-จ-๐๐๖๔ |
| ๒) นางสาวพรนัชชา กลิ่นฉุน | ทะเบียนเลขที่ ๖-๑๔๕-จ-๐๐๘๔ |

๓. ให้เพิ่มเจ้าหน้าที่ประจำห้องปฏิบัติการวิเคราะห์ จำนวน ๒ ราย

- | | |
|-----------------------------------|----------------------------|
| ๑) นางสาวธัญญลักษณ์ ธนโชติกาญจนกร | ทะเบียนเลขที่ ๖-๑๔๕-จ-๐๑๐๗ |
| ๒) นางสาวจันทร์จิรา ประกอบทรัพย์ | ทะเบียนเลขที่ ๖-๑๔๕-จ-๐๑๐๘ |

อนึ่ง หนังสือฉบับนี้จะหมดอายุพร้อมหนังสือต่ออายุรับขึ้นทะเบียนห้องปฏิบัติการวิเคราะห์เอกชน
ที่ อก ๐๓๑๐(๑)/๑๔๗๙ ลงวันที่ ๙ กุมภาพันธ์ ๒๕๖๕ คือในวันที่ ๒ กุมภาพันธ์ ๒๕๖๘ ทั้งนี้ สามารถยื่นคำขอ
ผ่านระบบอิเล็กทรอนิกส์ได้ที่หน้าเว็บไซต์กรมโรงงานอุตสาหกรรม ตาม QR Code ท้ายหนังสือฉบับนี้

จึงเรียนมาเพื่อทราบ

ขอแสดงความนับถือ

(นางจินตนา เลิศศรีรินทร์)

ผู้อำนวยการกองวิจัยและเตือนภัยมลพิษโรงงาน
ปฏิบัติการการแทนอธิบดีกรมโรงงานอุตสาหกรรม



ยื่นคำขอผ่านระบบอิเล็กทรอนิกส์

กองวิจัยและเตือนภัยมลพิษโรงงาน

กลุ่มมาตรฐานวิธีการวิเคราะห์ทดสอบมลพิษและทะเบียนห้องปฏิบัติการ

โทร. ๐ ๒๔๓๐ ๖๓๑๒ ต่อ ๒๑๐๓-๕ โทรสาร ๐ ๒๔๓๐ ๖๓๑๒ ต่อ ๒๑๔๔

ไปรษณีย์อิเล็กทรอนิกส์ saraban@diw.mail.go.th



สำเนาถูกต้อง

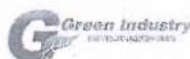

“อุตสาหกรรมก้าวไกล ประเทศไทยก้าวหน้า ร่วมกันพัฒนา อุตสาหกรรมสีเขียว”



ที่ อก ๐๓๑๐(๑)/ ๑๘๗๙



กรมโรงงานอุตสาหกรรม
ถนนพระรามที่ ๖ แขวงทุ่งพญาไท
เขตราชเทวี กรุงเทพฯ ๑๐๕๐๐

๐๙ กุมภาพันธ์ ๒๕๖๕

เรื่อง ต่ออายุหนังสือรับขึ้นทะเบียนห้องปฏิบัติการวิเคราะห์เอกชน

เรียน กรรมการผู้จัดการ บริษัท ยูไนเต็ท แอนนาลิสต์ แอนด์ เอ็นจิเนียริง คอนซัลแตนท์ จำกัด

อ้างถึง คำขอขึ้นทะเบียน/ต่ออายุ/เปลี่ยนแปลงบุคลากร และชนิดสารมลพิษของห้องปฏิบัติการวิเคราะห์เอกชน
ลงวันที่ ๒๗ ธันวาคม ๒๕๖๔

- สิ่งที่ส่งมาด้วย
๑. รายชื่อผู้ควบคุมดูแลห้องปฏิบัติการวิเคราะห์ จำนวน ๔๐ ราย
 ๒. รายชื่อเจ้าหน้าที่ประจำห้องปฏิบัติการวิเคราะห์ จำนวน ๑๐๖ ราย
 ๓. ขอบข่ายสารมลพิษที่ได้รับขึ้นทะเบียนจากกรมโรงงานอุตสาหกรรม

ตามหนังสือที่อ้างถึง บริษัท ยูไนเต็ท แอนนาลิสต์ แอนด์ เอ็นจิเนียริง คอนซัลแตนท์ จำกัด ขอต่ออายุหนังสือรับขึ้นทะเบียนห้องปฏิบัติการวิเคราะห์เอกชน เลขทะเบียน ว-๑๔๕ สถานที่ตั้งเลขที่ ๓ ซอยอุดมสุข ๔๑ ถนนสุขุมวิท แขวงบางจาก เขตพระโขนง กรุงเทพมหานคร ต่อกรมโรงงานอุตสาหกรรม นั้น

กรมโรงงานอุตสาหกรรมพิจารณาแล้ว ให้บริษัท ยูไนเต็ท แอนนาลิสต์ แอนด์ เอ็นจิเนียริง คอนซัลแตนท์ จำกัด ต่ออายุหนังสือรับขึ้นทะเบียนห้องปฏิบัติการวิเคราะห์เอกชน โดยมีองค์ประกอบดังนี้

- ก. ผู้ควบคุมดูแลห้องปฏิบัติการวิเคราะห์ จำนวน ๔๐ ราย ตามสิ่งที่ส่งมาด้วย ๑
- ข. เจ้าหน้าที่ประจำห้องปฏิบัติการวิเคราะห์ จำนวน ๑๐๖ ราย ตามสิ่งที่ส่งมาด้วย ๒
- ค. ขอบข่ายสารมลพิษที่ได้รับขึ้นทะเบียนให้วิเคราะห์ในน้ำเสีย น้ำใต้ดิน อากาศเสีย สิ่งปฏิกูล หรือวัสดุที่ไม่ใช้แล้ว และดิน ตามสิ่งที่ส่งมาด้วย ๓

หนังสือฉบับนี้จะหมดอายุในวันที่ ๒ กุมภาพันธ์ ๒๕๖๘ หากประสงค์จะต่ออายุหนังสือรับขึ้นทะเบียนห้องปฏิบัติการวิเคราะห์เอกชน ให้ยื่นคำขอต่ออายุพร้อมเอกสารประกอบคำขอต่อกรมโรงงานอุตสาหกรรมภายใน ๓๐ วัน ก่อนวันสิ้นอายุของหนังสือรับขึ้นทะเบียนห้องปฏิบัติการวิเคราะห์เอกชน ทั้งนี้ สามารถยื่นคำขอผ่านระบบอิเล็กทรอนิกส์ได้ที่หน้าเว็บไซต์กรมโรงงานอุตสาหกรรม ตาม QR Code ท้ายหนังสือฉบับนี้

จึงเรียนมาเพื่อทราบ

ขอแสดงความนับถือ

(นางจินดา เดชะศรีรินทร์)

ผู้อำนวยการกองวิจัยและเตือนภัยมลพิษโรงงาน

ปฏิบัติการงานด้านมลพิษทางโรงงานอุตสาหกรรม

DAE ENGINEERING
CONSULTANT COMPANY LIMITED



ยื่นคำขอผ่านระบบอิเล็กทรอนิกส์

กองวิจัยและเตือนภัยมลพิษโรงงาน

กลุ่มมาตรฐานวิธีการวิเคราะห์ทดสอบมลพิษและทะเบียนห้องปฏิบัติการ

โทร. ๐ ๒๔๓๐ ๖๓๑๒ ต่อ ๒๑๐๓-๕

โทรสาร ๐ ๒๔๓๐ ๖๓๑๒ ต่อ ๒๑๔๙

ไปรษณีย์อิเล็กทรอนิกส์ saraban@diw.gmail.go.th

ดำเนินการถูกต้อง

เอกสารแนบท้ายหนังสือรับต่ออายุขึ้นทะเบียนห้องปฏิบัติการวิเคราะห์เอกชน

บริษัท ยูไนเต็ท แอนนาไลสต์ แอนด์ เอ็นจิเนียริง คอนซัลแตนท์ จำกัด เลขทะเบียน ว-๑๔๕

ที่ อก ๐๓๑๐(๑)/

๑๘๗/๕

ลงวันที่ ๐๙ กุมภาพันธ์ ๒๕๖๕

ก. ผู้ควบคุมดูแลห้องปฏิบัติการวิเคราะห์ จำนวน ๔๐ ราย

- | | |
|-------------------------------------|----------------------------|
| ๑) นางสาวกชวรรณ ภัทรธีรกุล | ทะเบียนเลขที่ ว-๑๔๕-ค-๐๐๐๑ |
| ๒) นายณรงค์ นิมพาสิทธิ์ | ทะเบียนเลขที่ ว-๑๔๕-ค-๐๐๐๒ |
| ๓) นางสาวนันทิดา บุญไชย | ทะเบียนเลขที่ ว-๑๔๕-ค-๐๐๐๓ |
| ๔) นางปิยะพัชร สุทมนัสวงษ์ | ทะเบียนเลขที่ ว-๑๔๕-ค-๐๐๐๔ |
| ๕) นางมานิดา แยมโย | ทะเบียนเลขที่ ว-๑๔๕-ค-๐๐๐๕ |
| ๖) นางสาวเบญจวรรณ วิริโยทัย | ทะเบียนเลขที่ ว-๑๔๕-ค-๐๐๐๖ |
| ๗) นายพรรัตน์ วงศ์อนุรักษชัย | ทะเบียนเลขที่ ว-๑๔๕-ค-๐๐๐๗ |
| ๘) นางสาวฉวีวรรณ บุญลา | ทะเบียนเลขที่ ว-๑๔๕-ค-๐๐๐๘ |
| ๙) นายสุวิทย์ จอดนอก | ทะเบียนเลขที่ ว-๑๔๕-ค-๐๐๐๙ |
| ๑๐) นางสาวโชติภา สมบูรณ์ | ทะเบียนเลขที่ ว-๑๔๕-ค-๐๐๑๐ |
| ๑๑) นางสาวบุษกร เลิศภาณุมาศ | ทะเบียนเลขที่ ว-๑๔๕-ค-๐๐๑๑ |
| ๑๒) นางสาววิไลลักษณ์ ศรีสุข | ทะเบียนเลขที่ ว-๑๔๕-ค-๐๐๑๒ |
| ๑๓) นางสาวปวีณา จรัสโชติพินิต | ทะเบียนเลขที่ ว-๑๔๕-ค-๐๐๑๓ |
| ๑๔) นายศิลา บรรจงใจรักษ์ | ทะเบียนเลขที่ ว-๑๔๕-ค-๐๐๑๔ |
| ๑๕) นายปฏิกรณ์ คณະนา | ทะเบียนเลขที่ ว-๑๔๕-ค-๐๐๑๕ |
| ๑๖) นายธีรวัฒน์ ชมมิ่ง | ทะเบียนเลขที่ ว-๑๔๕-ค-๐๐๑๖ |
| ๑๗) นางสาวศิริพร ศรีประดิษฐ์ | ทะเบียนเลขที่ ว-๑๔๕-ค-๐๐๑๗ |
| ๑๘) นางสาวสาวิตรี ริ้วัง | ทะเบียนเลขที่ ว-๑๔๕-ค-๐๐๑๘ |
| ๑๙) นางสาวนพวรรณ อูรารักษ์ | ทะเบียนเลขที่ ว-๑๔๕-ค-๐๐๑๙ |
| ๒๐) นายภูษงค์ พานิชย์เลิศอำไพ | ทะเบียนเลขที่ ว-๑๔๕-ค-๐๐๒๐ |
| ๒๑) นายณัฐวัฒน์ แดงสวัสดิ์ | ทะเบียนเลขที่ ว-๑๔๕-ค-๐๐๒๑ |
| ๒๒) นายเอกรัตน์ ปละคามินทร์ | ทะเบียนเลขที่ ว-๑๔๕-ค-๐๐๒๒ |
| ๒๓) นางสาวนิศาวัฒน์ ศรีสกุลสิทธิโชค | ทะเบียนเลขที่ ว-๑๔๕-ค-๐๐๒๓ |
| ๒๔) นางสาวเจตจรินทร์ ทำสะอาด | ทะเบียนเลขที่ ว-๑๔๕-ค-๐๐๒๔ |
| ๒๕) นางสาวสุพรรณ คงทอง | ทะเบียนเลขที่ ว-๑๔๕-ค-๐๐๒๕ |
| ๒๖) นางสาววรรกร พัดสองชั้น | ทะเบียนเลขที่ ว-๑๔๕-ค-๐๐๒๖ |
| ๒๗) นายวิริยุทธ โมกแก้ว | ทะเบียนเลขที่ ว-๑๔๕-ค-๐๐๒๗ |
| ๒๘) นายวัชรพงษ์ เทพดนตรี | ทะเบียนเลขที่ ว-๑๔๕-ค-๐๐๒๘ |
| ๒๙) นายอนุศาสน์ สวยดี | ทะเบียนเลขที่ ว-๑๔๕-ค-๐๐๒๙ |
| ๓๐) นายกรวิทย์ เจียศิริสกุล | ทะเบียนเลขที่ ว-๑๔๕-ค-๐๐๓๐ |
| ๓๑) นางสาวอริกา รงค์สวัสดิ์ | ทะเบียนเลขที่ ว-๑๔๕-ค-๐๐๓๑ |
| ๓๒) นางสาวนภสรวรรณ คงคำ | ทะเบียนเลขที่ ว-๑๔๕-ค-๐๐๓๒ |
| ๓๓) นายสุทธิระ อรุณจันทร์ | ทะเบียนเลขที่ ว-๑๔๕-ค-๐๐๓๓ |
| ๓๔) นางสาวทัศนีย์ อ่อนคำ | ทะเบียนเลขที่ ว-๑๔๕-ค-๐๐๓๔ |
| ๓๕) นางสาวพริ้มพรรณ สมบูรณ์ธรรม | ทะเบียนเลขที่ ว-๑๔๕-ค-๐๐๓๕ |

UAE
UNIFIED ANALYST AND ENGINEERING
CONSULTANT COMPANY LIMITED

(นางจินดา เตชะศรีนทร์)

ผู้อำนวยการกองวิจัยและพัฒนาระบบโรงงาน
ปฏิบัติราชการแบบประจำที่กรมโรงงานอุตสาหกรรม

๓๖) นายสุกัญฐ์...

- ๓๖) นายสุภณัฐ คุณธนาภรณ์
- ๓๗) นางสาวศิริภาพร เหมือนแร่
- ๓๘) นางสาวนัส ขำนิล
- ๓๙) นางสาวพรนิกา ชีระจินดาชล
- ๔๐) นายนาคินทร์ พันธุ์วิชาติกุล

ทะเบียนเลขที่ ว-๑๔๕-ค-๐๐๓๖

ทะเบียนเลขที่ ว-๑๔๕-ค-๐๐๓๗

ทะเบียนเลขที่ ว-๑๔๕-ค-๐๐๓๘

ทะเบียนเลขที่ ว-๑๔๕-ค-๐๐๓๙

ทะเบียนเลขที่ ว-๑๔๕-ค-๐๐๔๐

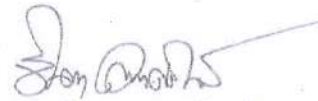

(นางจินดา เทชะศรีรินทร์)

ผู้อำนวยการกองวิจัยและเตือนภัยเชิงโรงงาน
ปฏิบัติการตามแผนฉบับที่กรมโรงงานอุตสาหกรรม

เอกสารแนบท้ายหนังสือรับต่ออายุขึ้นทะเบียนห้องปฏิบัติการวิเคราะห์เอกชน

บริษัท ยูไนเต็ด แอนนาลิสต์ แอนด์ เอ็นจิเนียริง คอนซัลแตนท์ จำกัด เลขทะเบียน ว-๑๔๕

ที่ อก ๐๓๑๐(๑)/ ๑๘๗ ๙

ลงวันที่ ๐๙ กุมภาพันธ์ ๒๕๖๕

ข. เจ้าหน้าที่ประจำห้องปฏิบัติการวิเคราะห์ จำนวน ๑๐๖ ราย

๑) นายสุชนันต์ พันสิงห์	ทะเบียนเลขที่ ว-๑๔๕-จ-๐๐๐๑
๒) นางสาวธรรมา แก้วชื่อนอก	ทะเบียนเลขที่ ว-๑๔๕-จ-๐๐๐๒
๓) นายพีรณัฐ เจริญผล	ทะเบียนเลขที่ ว-๑๔๕-จ-๐๐๐๓
๔) นางสาววิไลลักษณ์ เกไธสง	ทะเบียนเลขที่ ว-๑๔๕-จ-๐๐๐๔
๕) นายสมชาติ อุทุมรัตน์	ทะเบียนเลขที่ ว-๑๔๕-จ-๐๐๐๕
๖) นางสาวปรมาภรณ์ ทองแก้ว	ทะเบียนเลขที่ ว-๑๔๕-จ-๐๐๐๖
๗) นางสาวกัลยา สมพงษ์	ทะเบียนเลขที่ ว-๑๔๕-จ-๐๐๐๗
๘) นายอรรถพร เทพทอง	ทะเบียนเลขที่ ว-๑๔๕-จ-๐๐๐๘
๙) นางสาวอมรรัตน์ พุทธาธิ	ทะเบียนเลขที่ ว-๑๔๕-จ-๐๐๐๙
๑๐) นางสาววรรณิ สายบุญเรือน	ทะเบียนเลขที่ ว-๑๔๕-จ-๐๐๑๐
๑๑) นายกฤษณพงษ์ นามทิพย์	ทะเบียนเลขที่ ว-๑๔๕-จ-๐๐๑๑
๑๒) นางสาวอาภรณ์ อ่อนคง	ทะเบียนเลขที่ ว-๑๔๕-จ-๐๐๑๒
๑๓) นายกิตติศักดิ์ ทรงจำรัส	ทะเบียนเลขที่ ว-๑๔๕-จ-๐๐๑๓
๑๔) นางสาวอักษรินทร์ บุญคง	ทะเบียนเลขที่ ว-๑๔๕-จ-๐๐๑๔
๑๕) นางสาวพรพิมล แว่นทอง	ทะเบียนเลขที่ ว-๑๔๕-จ-๐๐๑๕
๑๖) นายวิษณุ สุวรรณราช	ทะเบียนเลขที่ ว-๑๔๕-จ-๐๐๑๖
๑๗) นายอภิวิชญ์ ท่วงที	ทะเบียนเลขที่ ว-๑๔๕-จ-๐๐๑๗
๑๘) นายมานิตย์ ปานโชติ	ทะเบียนเลขที่ ว-๑๔๕-จ-๐๐๑๘
๑๙) นายทศพร ธนะพิรุฬห์	ทะเบียนเลขที่ ว-๑๔๕-จ-๐๐๑๙
๒๐) นางสาวกัลยาณี ไยธา	ทะเบียนเลขที่ ว-๑๔๕-จ-๐๐๒๐
๒๑) นางสาวเกวลี สุขรี	ทะเบียนเลขที่ ว-๑๔๕-จ-๐๐๒๑
๒๒) นางสาวชมชนัญ อภิพัทธ์ปภา	ทะเบียนเลขที่ ว-๑๔๕-จ-๐๐๒๒
๒๓) นายศิริพัชร จงผดุงเกียรติ	ทะเบียนเลขที่ ว-๑๔๕-จ-๐๐๒๓
๒๔) นางสาวสุภาวดี อินยาศรี	ทะเบียนเลขที่ ว-๑๔๕-จ-๐๐๒๔
๒๕) นายพงศ์เทพ เหล่าขจร	ทะเบียนเลขที่ ว-๑๔๕-จ-๐๐๒๕
๒๖) นายขวัญชัย พันทุกข์	ทะเบียนเลขที่ ว-๑๔๕-จ-๐๐๒๖
๒๗) นางสาวพัชจิรา คดีพิศาล	ทะเบียนเลขที่ ว-๑๔๕-จ-๐๐๒๗
๒๘) นางสาวเมธิกา เสือคำจันทร์	ทะเบียนเลขที่ ว-๑๔๕-จ-๐๐๒๘
๒๙) นายกานต์พงศ์ บุญพวง	ทะเบียนเลขที่ ว-๑๔๕-จ-๐๐๒๙
๓๐) นางสาวพริดา เจริญชัยสมบัติ	ทะเบียนเลขที่ ว-๑๔๕-จ-๐๐๓๐
๓๑) นายณพรัตน์ จະโต	ทะเบียนเลขที่ ว-๑๔๕-จ-๐๐๓๑
๓๒) นายพีระพัฒน์ บัญญัติศิลป์	ทะเบียนเลขที่ ว-๑๔๕-จ-๐๐๓๒
๓๓) นายปรีดา ไชยภูมิสกุล	ทะเบียนเลขที่ ว-๑๔๕-จ-๐๐๓๓
๓๔) นายชัชวาลย์ เลื่อนล่อง	ทะเบียนเลขที่ ว-๑๔๕-จ-๐๐๓๔
๓๕) นายปิยะณัฐ ศรีภูโรจน์	ทะเบียนเลขที่ ว-๑๔๕-จ-๐๐๓๕

UAE
UNITED ANALYST AND ENGINEERING
CONSULTANT COMPANY LIMITED

(นางจินดา เตชะศรีรินทร์)

ผู้อำนวยการกองวิจัยและพัฒนาห้องปฏิบัติการ
ปฏิบัติราชการแทนอธิบดีกรมโรงงานอุตสาหกรรม

๓๖) นายณภินันท์...

- ๓๖) นายณสกลินธุ์ ฐนธรรมรัตน์
- ๓๗) นายกันนิกร ระโส
- ๓๘) นายจักรพันธ์ ภูมรินทร์
- ๓๙) นายปริญญา กลมเกลียว
- ๔๐) นายธีรวัจน์ มาตรโพธิ์ศรี
- ๔๑) นายธีรเมธ สุขศรี
- ๔๒) นายบุญญฤทธิ์ ก้อนสิน
- ๔๓) นายพรพวฒน์ ไกาสกุล
- ๔๔) นายอชิตะ แสงจันทร์
- ๔๕) นายณัฐพงศ์ เมืองชัย
- ๔๖) นายธนาถ เลิศประเสริฐ
- ๔๗) นางสาวนิภาพร จันทเขตต์
- ๔๘) นายยุทธพงษ์ อิศระสุข
- ๔๙) นายรณภพ ภูตระกูลพัฒนา
- ๕๐) นางสาวศิริวรรณ ขอนพา
- ๕๑) นายสมพงศ์ สกุลไทย
- ๕๒) นายสุริยัน นิธิเขตวงศ์
- ๕๓) นายอัษฎาธร ยนต์ศิริ
- ๕๔) นายเอกวุฒิ เสนอใจ
- ๕๕) นายสุสันต์ บุญเลี้ยง
- ๕๖) นายธนเดช หวานเสนาะ
- ๕๗) นายพิพัฒน์ ต้นธนกุล
- ๕๘) นายอภิสิทธิ์ ศรีคงแก้ว
- ๕๙) นายภูวตล มงคลสูง
- ๖๐) นายอุทัย แก้วรากมูข
- ๖๑) นางสาววนารินทร์ สานนท์
- ๖๒) นายศุภกร รินวงศ์
- ๖๓) นายศักดิ์สิทธิ์ เกิดซัง
- ๖๔) นางสาวศิริพร อภิการรัตน์
- ๖๕) นางสาวจินตสุภา เปี้ยนศรี
- ๖๖) นางสาวเนตรนภา กมลบุญ
- ๖๗) นางสาวอารียา ทรากรมย์
- ๖๘) นายจิรวุฒิ สุขเกษม
- ๖๙) นายกิตติพงษ์ สอนชัยภูมิ
- ๗๐) นายจุมพล สวนเพชร
- ๗๑) นางสาวพัชรภรณ์ แสงฟ้า
- ๗๒) นายรัตนชัย เหล่ามา

- ทะเบียนเลขที่ ๖-๑๔๕-จ-๐๐๓๖
- ทะเบียนเลขที่ ๖-๑๔๕-จ-๐๐๓๗
- ทะเบียนเลขที่ ๖-๑๔๕-จ-๐๐๓๘
- ทะเบียนเลขที่ ๖-๑๔๕-จ-๐๐๓๙
- ทะเบียนเลขที่ ๖-๑๔๕-จ-๐๐๔๐
- ทะเบียนเลขที่ ๖-๑๔๕-จ-๐๐๔๑
- ทะเบียนเลขที่ ๖-๑๔๕-จ-๐๐๔๒
- ทะเบียนเลขที่ ๖-๑๔๕-จ-๐๐๔๓
- ทะเบียนเลขที่ ๖-๑๔๕-จ-๐๐๔๔
- ทะเบียนเลขที่ ๖-๑๔๕-จ-๐๐๔๕
- ทะเบียนเลขที่ ๖-๑๔๕-จ-๐๐๔๖
- ทะเบียนเลขที่ ๖-๑๔๕-จ-๐๐๔๗
- ทะเบียนเลขที่ ๖-๑๔๕-จ-๐๐๔๘
- ทะเบียนเลขที่ ๖-๑๔๕-จ-๐๐๔๙
- ทะเบียนเลขที่ ๖-๑๔๕-จ-๐๐๕๐
- ทะเบียนเลขที่ ๖-๑๔๕-จ-๐๐๕๑
- ทะเบียนเลขที่ ๖-๑๔๕-จ-๐๐๕๒
- ทะเบียนเลขที่ ๖-๑๔๕-จ-๐๐๕๓
- ทะเบียนเลขที่ ๖-๑๔๕-จ-๐๐๕๔
- ทะเบียนเลขที่ ๖-๑๔๕-จ-๐๐๕๕
- ทะเบียนเลขที่ ๖-๑๔๕-จ-๐๐๕๖
- ทะเบียนเลขที่ ๖-๑๔๕-จ-๐๐๕๗
- ทะเบียนเลขที่ ๖-๑๔๕-จ-๐๐๕๘
- ทะเบียนเลขที่ ๖-๑๔๕-จ-๐๐๕๙
- ทะเบียนเลขที่ ๖-๑๔๕-จ-๐๐๖๐
- ทะเบียนเลขที่ ๖-๑๔๕-จ-๐๐๖๑
- ทะเบียนเลขที่ ๖-๑๔๕-จ-๐๐๖๒
- ทะเบียนเลขที่ ๖-๑๔๕-จ-๐๐๖๓
- ทะเบียนเลขที่ ๖-๑๔๕-จ-๐๐๖๔
- ทะเบียนเลขที่ ๖-๑๔๕-จ-๐๐๖๕
- ทะเบียนเลขที่ ๖-๑๔๕-จ-๐๐๖๖
- ทะเบียนเลขที่ ๖-๑๔๕-จ-๐๐๖๗
- ทะเบียนเลขที่ ๖-๑๔๕-จ-๐๐๖๘
- ทะเบียนเลขที่ ๖-๑๔๕-จ-๐๐๖๙
- ทะเบียนเลขที่ ๖-๑๔๕-จ-๐๐๗๐
- ทะเบียนเลขที่ ๖-๑๔๕-จ-๐๐๗๑
- ทะเบียนเลขที่ ๖-๑๔๕-จ-๐๐๗๒

UAE
UNITED ANALYST AND ENGINEERING
CONSULTANT COMPANY LIMITED

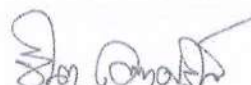
(นางจินดา เดชะศรีรินทร์)

ผู้อำนวยการกองวิจัยและเชื่อมกับมตพิษโรงงาน
ปฏิบัติราชการแทนอธิบดีกรมโรงงานอุตสาหกรรม

๗๓) นายอิทธิพงษ์...

- ๗๓) นายอิทธิพงษ์ ศรีวิเศษ
๗๔) นางสาวกรรณิการ์ สำลีทา
๗๕) นายธราปกรณ พิมพิศร
๗๖) นายพรชัย คุ้มม่วง
๗๗) นางสาวทัศนีย์ ไชยหาร
๗๘) นายธีรพงษ์ ศรีคำแหง
๗๙) นางสาวณัฐชา พรหมศิริ
๘๐) นางสาวลัดดาวัลย์ โพธิ์พันธ์
๘๑) นางสาวกมลวรรณ เจริญจันทร์
๘๒) นายณพรัตน์ จันทะคุณ
๘๓) นายปิยวัฒน์ ไหมชู
๘๔) นางสาวพรนัชชา กลิ่นนูน
๘๕) นายณกสิทธิ์ ศรีพิมพ์
๘๖) นางสาวลักขิกา จันทรสุข
๘๗) นายสงครามต์ มาลัยทอง
๘๘) นางสาวสาริดา แซ่เดียว
๘๙) นายศักดิ์ศิรนต์ นุ่มนัม
๙๐) นายวรพงษ์ นนทจันทร์
๙๑) นางสาวชนากา มาคะมาตร
๙๒) นางสาวธนธรณ์ คุณานพพันธ์ชัย
๙๓) นายวีระยุทธ สาระภักดี
๙๔) นางสาวธิดิยา วีระพันธุ์วิวัฒน์
๙๕) นายกฤตพล พงศ์สถาพร
๙๖) นายณัฐชัย พรหมอารักษ์
๙๗) นายชินนทร์ พานแก้ว
๙๘) นายปรัชชาพล โสภา
๙๙) นายวัชรินทร์ แสงงาม
๑๐๐) นางสาวธนภรณ์ ลาพรม
๑๐๑) นายอาทิตย์ อุดมผล
๑๐๒) นายปรवर บุนนาค
๑๐๓) นายอิทธิเดช ใจบุญ
๑๐๔) นายคณิติน พงษ์อิศรานุพร
๑๐๕) นางสาวสุภารัตน์ จันทร์ประทีด
๑๐๖) นายเสกฐวุฒิ เอมกลิ่นบัว

- ทะเบียนเลขที่ ๖-๑๔๕-จ-๐๐๗๓
ทะเบียนเลขที่ ๖-๑๔๕-จ-๐๐๗๔
ทะเบียนเลขที่ ๖-๑๔๕-จ-๐๐๗๕
ทะเบียนเลขที่ ๖-๑๔๕-จ-๐๐๗๖
ทะเบียนเลขที่ ๖-๑๔๕-จ-๐๐๗๗
ทะเบียนเลขที่ ๖-๑๔๕-จ-๐๐๗๘
ทะเบียนเลขที่ ๖-๑๔๕-จ-๐๐๗๙
ทะเบียนเลขที่ ๖-๑๔๕-จ-๐๐๘๐
ทะเบียนเลขที่ ๖-๑๔๕-จ-๐๐๘๑
ทะเบียนเลขที่ ๖-๑๔๕-จ-๐๐๘๒
ทะเบียนเลขที่ ๖-๑๔๕-จ-๐๐๘๓
ทะเบียนเลขที่ ๖-๑๔๕-จ-๐๐๘๔
ทะเบียนเลขที่ ๖-๑๔๕-จ-๐๐๘๕
ทะเบียนเลขที่ ๖-๑๔๕-จ-๐๐๘๖
ทะเบียนเลขที่ ๖-๑๔๕-จ-๐๐๘๗
ทะเบียนเลขที่ ๖-๑๔๕-จ-๐๐๘๘
ทะเบียนเลขที่ ๖-๑๔๕-จ-๐๐๘๙
ทะเบียนเลขที่ ๖-๑๔๕-จ-๐๐๙๐
ทะเบียนเลขที่ ๖-๑๔๕-จ-๐๐๙๑
ทะเบียนเลขที่ ๖-๑๔๕-จ-๐๐๙๒
ทะเบียนเลขที่ ๖-๑๔๕-จ-๐๐๙๓
ทะเบียนเลขที่ ๖-๑๔๕-จ-๐๐๙๔
ทะเบียนเลขที่ ๖-๑๔๕-จ-๐๐๙๕
ทะเบียนเลขที่ ๖-๑๔๕-จ-๐๐๙๖
ทะเบียนเลขที่ ๖-๑๔๕-จ-๐๐๙๗
ทะเบียนเลขที่ ๖-๑๔๕-จ-๐๐๙๘
ทะเบียนเลขที่ ๖-๑๔๕-จ-๐๐๙๙
ทะเบียนเลขที่ ๖-๑๔๕-จ-๐๑๐๐
ทะเบียนเลขที่ ๖-๑๔๕-จ-๐๑๐๑
ทะเบียนเลขที่ ๖-๑๔๕-จ-๐๑๐๒
ทะเบียนเลขที่ ๖-๑๔๕-จ-๐๑๐๓
ทะเบียนเลขที่ ๖-๑๔๕-จ-๐๑๐๔
ทะเบียนเลขที่ ๖-๑๔๕-จ-๐๑๐๕
ทะเบียนเลขที่ ๖-๑๔๕-จ-๐๑๐๖



(นางจินดา เตชะศรีรินทร์)

ผู้อำนวยการกองวิจัยและพัฒนากิจการช่าง
ปฏิบัติราชการแทนอธิบดีกรมโรงงานอุตสาหกรรม

สำนักงานถูกต้อง

เอกสารแนบท้ายหนังสือรับต่ออายุขึ้นทะเบียนห้องปฏิบัติการวิเคราะห์เอกชน

บริษัท ยูโนเต็ด แอนนาลิสต์ แอนด์ เอ็นจิเนียริง คอนซัลแตนท์ จำกัด เลขทะเบียน ว-๑๔๕

ที่ อก ๐๓๑๐(๑)/ ๑๘๗ ๙

ลงวันที่ ๐ ๙ กุมภาพันธ์ ๒๕๖๕

ขอขยายสารมลพิษที่ได้รับขึ้นทะเบียนจากกรมโรงงานอุตสาหกรรม จำนวน ๓๕๗ รายการ

น้ำเสีย จำนวน 46 รายการ

ลำดับ	สารมลพิษ	วิธีวิเคราะห์
1	Aldrin	Liquid-Liquid Extraction, Gas Chromatographic Method ^[4]
2	Arsenic	1) Digestion, Hydride Generation/Atomic Absorption Spectrometric Method ^[4] 2) Digestion, Inductively Coupled Plasma Method ^[4]
3	Barium	Digestion, Inductively Coupled Plasma Method ^[4]
4	α-BHC	Liquid-Liquid Extraction, Gas Chromatographic Method ^[4]
5	β-BHC	Liquid-Liquid Extraction, Gas Chromatographic Method ^[4]
6	δ-BHC	Liquid-Liquid Extraction, Gas Chromatographic Method ^[4]
7	γ-BHC	Liquid-Liquid Extraction, Gas Chromatographic Method ^[4]
8	Biochemical Oxygen Demand	1) 5-Day BOD Test, Azide Modification Method ^[4] 2) 5-Day BOD Test, Membrane Electrode Method ^[4]
9	Cadmium	1) Digestion, Direct Air-Acetylene Flame Method ^[4] 2) Digestion, Electrothermal Atomic Absorption Spectrometric Method ^[4] 3) Digestion, Inductively Coupled Plasma Method ^[4]
10	Chemical Oxygen Demand	1) Closed Reflux, Titrimetric Method ^[4] 2) Closed Reflux, Colorimetric Method ^[4] 3) Open Reflux, Titrimetric Method ^[4]
11	Chlordane	Liquid-Liquid Extraction, Gas Chromatographic Method ^[4]
12	Chromium	1) Digestion, Direct Air-Acetylene Flame Method ^[4] 2) Digestion, Electrothermal Atomic Absorption Spectrometric Method ^[4] 3) Digestion, Inductively Coupled Plasma Method ^[4]
13	Color	ADMI Weighted-Ordinate Spectrophotometric Method ^[4]
14	Copper	1) Digestion, Direct Air-Acetylene Flame Method ^[4] 2) Digestion, Electrothermal Atomic Absorption Spectrometric Method ^[4] 3) Digestion, Inductively Coupled Plasma Method ^[4]
15	Cyanide	1) Distillation, Colorimetric Method ^[4] 2) Flow Injection Analysis Method ^[4]

ลำดับ	สารมลพิษ	วิธีวิเคราะห์
16	o,p'-DDT	Liquid-Liquid Extraction, Gas Chromatographic Method ^[4]
17	4,4'-DDD	Liquid-Liquid Extraction, Gas Chromatographic Method ^[4]
18	4,4'-DDE	Liquid-Liquid Extraction, Gas Chromatographic Method ^[4]
19	4,4'-DDT	Liquid-Liquid Extraction, Gas Chromatographic Method ^[4]
20	Dieldrin	Liquid-Liquid Extraction, Gas Chromatographic Method ^[4]
21	Endosulfan I	Liquid-Liquid Extraction, Gas Chromatographic Method ^[4]
22	Endosulfan II	Liquid-Liquid Extraction, Gas Chromatographic Method ^[4]
23	Endosulfan sulfate	Liquid-Liquid Extraction, Gas Chromatographic Method ^[4]
24	Endrin	Liquid-Liquid Extraction, Gas Chromatographic Method ^[4]
25	Endrin aldehyde	Liquid-Liquid Extraction, Gas Chromatographic Method ^[4]
26	Formaldehyde	Distillation, Colorimetric Method ^[3]
27	Free Chlorine	1) Iodometric Method ^[4] 2) DPD Ferrous Titrimetric Method ^[4]
28	Heptachlor	Liquid-Liquid Extraction, Gas Chromatographic Method ^[4]
29	Heptachlor Epoxide	Liquid-Liquid Extraction, Gas Chromatographic Method ^[4]
30	Hexavalent Chromium	1) Colorimetric Method ^[4] 2) Extraction, Direct Air-Acetylene Flame Method ^[4]
31	Lead	1) Digestion, Direct Air-Acetylene Flame Method ^[4] 2) Digestion, Electrothermal Atomic Absorption Spectrometric Method ^[4] 3) Digestion, Inductively Coupled Plasma Method ^[4]
32	Manganese	1) Digestion, Direct Air-Acetylene Flame Method ^[4] 2) Digestion, Electrothermal Atomic Absorption Spectrometric Method ^[4] 3) Digestion, Inductively Coupled Plasma Method ^[4]
33	Mercury	Digestion, Cold-Vapor Atomic Absorption Spectrometric Method ^[4]
34	Methoxychlor	Liquid-Liquid Extraction, Gas Chromatographic Method ^[4]
35	Nickel	1) Digestion, Direct Air-Acetylene Flame Method ^[4] 2) Digestion, Electrothermal Atomic Absorption Spectrometric Method ^[4] 3) Digestion, Inductively Coupled Plasma Method ^[4]

ลำดับ	สารมลพิษ	วิธีวิเคราะห์
36	Oil & Grease	1) Liquid-Liquid, Partition-Gravimetric Method ^[4] 2) Soxhlet Extraction Method ^[4]
37	pH	Electrometric Method ^[4]
38	Phenols	1) Distillation, Chloroform Extraction Method ^[4] 2) Distillation, Direct Photometric Method ^[4]
39	Selenium	1) Digestion, Hydride Generation/Atomic Absorption Spectrometric Method ^[4] 2) Digestion, Inductively Coupled Plasma Method ^[4]
40	Sulfide	1) Iodometric Method ^[4] 2) Methylene Blue Method ^[4]
41	Temperature	Laboratory and Field Methods ^[4]
42	Total Dissolved Solids	Dried at 180 °C ^[4]
43	Total Kjeldahl Nitrogen	Semi-Micro-Kjeldahl Method ^[4]
44	Total Suspended Solids	Dried at 103-105 °C ^[4]
45	Trivalent Chromium	1) Digestion, Direct Air-Acetylene Flame Method; Colorimetric Method; Calculation ^[4] 2) Digestion, Inductively Coupled Plasma Method; Colorimetric Method; Calculation ^[4]
46	Zinc	1) Digestion, Direct Air-Acetylene Flame Method ^[4] 2) Digestion, Electrothermal Atomic Absorption Spectrometric Method ^[4] 3) Digestion, Inductively Coupled Plasma Method ^[4]

น้ำใต้ดิน จำนวน 126 รายการ

ลำดับ	สารมลพิษ	วิธีวิเคราะห์
1	Acenaphthene	1) Liquid-Liquid Extraction, Gas Chromatographic Method ^[4] 2) Liquid-Liquid Extraction, Gas Chromatographic/Mass Spectrometric Method ^[4]
2	Acetone	Purge and Trap Gas Chromatographic/Mass Spectrometric Method ^[4]
3	Aldrin	1) Liquid-Liquid Extraction, Gas Chromatographic Method ^[4] 2) Liquid-Liquid Extraction, Gas Chromatographic/Mass Spectrometric Method ^[4]

ลำดับ	สารมลพิษ	วิธีวิเคราะห์
4	Anthracene	1) Liquid-Liquid Extraction, Gas Chromatographic Method ^[4] 2) Liquid-Liquid Extraction, Gas Chromatographic/Mass Spectrometric Method ^[4]
5	Antimony	Digestion, Inductively Coupled Plasma Method ^[4]
6	Arsenic	1) Digestion, Hydride Generation/Atomic Absorption Spectrometric Method ^[4] 2) Digestion, Inductively Coupled Plasma Method ^[4]
7	Atrazine	Liquid-Liquid Extraction, Gas Chromatographic/Mass Spectrometric Method ^[4]
8	Barium	1) Digestion, Electrothermal Atomic Absorption Spectrometric Method ^[4] 2) Digestion, Inductively Coupled Plasma Method ^[4]
9	Benz(a)anthracene	1) Liquid-Liquid Extraction, Gas Chromatographic Method ^[4] 2) Liquid-Liquid Extraction, Gas Chromatographic/Mass Spectrometric Method ^[4]
10	Benzene	Purge and Trap Gas Chromatographic/Mass Spectrometric Method ^[4]
11	Benzo(b)fluoranthene	1) Liquid-Liquid Extraction, Gas Chromatographic Method ^[4] 2) Liquid-Liquid Extraction, Gas Chromatographic/Mass Spectrometric Method ^[4]
12	Benzo(k)fluoranthene	1) Liquid-Liquid Extraction, Gas Chromatographic Method ^[4] 2) Liquid-Liquid Extraction, Gas Chromatographic/Mass Spectrometric Method ^[4]
13	Benzoic acid	Liquid-Liquid Extraction, Gas Chromatographic/Mass Spectrometric Method ^[4]
14	Benzo(a)pyrene	1) Liquid-Liquid Extraction, Gas Chromatographic Method ^[4] 2) Liquid-Liquid Extraction, Gas Chromatographic/Mass Spectrometric Method ^[4]

UNIFIED ANALYST AND ENGINEERING
CONSULTANT COMPANY LIMITED

ดำเนินการตรวจสอบ

15 Benzo(g,h,i)perylene...

ลำดับ	สารมลพิษ	วิธีวิเคราะห์
15	Benzo(g,h,i)perylene	1) Liquid-Liquid Extraction, Gas Chromatographic Method ^[4] 2) Liquid-Liquid Extraction, Gas Chromatographic/Mass Spectrometric Method ^[4]
16	Beryllium	Digestion, Inductively Coupled Plasma Method ^[4]
17	Bis(2-chloroethyl)ether	Liquid-Liquid Extraction, Gas Chromatographic/Mass Spectrometric Method ^[4]
18	Bis(2-ethylhexyl)phthalate	Liquid-Liquid Extraction, Gas Chromatographic/Mass Spectrometric Method ^[4]
19	Bromodichloromethane	Purge and Trap Gas Chromatographic/Mass Spectrometric Method ^[4]
20	Bromoform	Purge and Trap Gas Chromatographic/Mass Spectrometric Method ^[4]
21	Butanol	Purge and Trap Gas Chromatographic/Mass Spectrometric Method ^[4]
22	Butyl benzyl phthalate	Liquid-Liquid Extraction, Gas Chromatographic/Mass Spectrometric Method ^[4]
23	Cadmium	1) Digestion, Direct Air-Acetylene Flame Method ^[4] 2) Digestion, Electrothermal Atomic Absorption Spectrometric Method ^[4] 3) Digestion, Inductively Coupled Plasma Method ^[4]
24	Carbazole	Liquid-Liquid Extraction, Gas Chromatographic/Mass Spectrometric Method ^[4]
25	Carbon disulfide	Purge and Trap Gas Chromatographic/Mass Spectrometric Method ^[4]
26	Carbon tetrachloride	Purge and Trap Gas Chromatographic/Mass Spectrometric Method ^[4]
27	Chlordane	1) Liquid-Liquid Extraction, Gas Chromatographic Method ^[4] 2) Liquid-Liquid Extraction, Gas Chromatographic/Mass Spectrometric Method ^[4]
28	p-Chloroaniline	Liquid-Liquid Extraction, Gas Chromatographic/Mass Spectrometric Method ^[4]
29	Chlorobenzene	Purge and Trap Gas Chromatographic/Mass Spectrometric Method ^[4]

30 Chlorodibromomethane...

ลำดับ	สารมลพิษ	วิธีวิเคราะห์
30	Chlorodibromomethane	Purge and Trap Gas Chromatographic/Mass Spectrometric Method ^[4]
31	Chloroform	Purge and Trap Gas Chromatographic/Mass Spectrometric Method ^[4]
32	2-Chlorophenol	Liquid-Liquid Extraction, Gas Chromatographic/Mass Spectrometric Method ^[4]
33	Chromium	1) Digestion, Direct Air-Acetylene Flame Method ^[4] 2) Digestion, Electrothermal Atomic Absorption Spectrometric Method ^[4] 3) Digestion, Inductively Coupled Plasma Method ^[4]
34	Chromium (III)	1) Digestion, Direct Air-Acetylene Flame Method; Colorimetric Method; Calculation ^[4] 2) Digestion, Inductively Coupled Plasma Method; Colorimetric Method; Calculation ^[4]
35	Chromium (VI)	1) Colorimetric Method ^[4] 2) Extraction, Air-Acetylene Flame Method ^[4]
36	Chrysene	1) Liquid-Liquid Extraction, Gas Chromatographic Method ^[4] 2) Liquid-Liquid Extraction, Gas Chromatographic/Mass Spectrometric Method ^[4]
37	Cyanide	Distillation, Colorimetric Method ^[4]
38	2,4-D	Liquid-Liquid Extraction, Gas Chromatographic Method ^[4]
39	DDD	1) Liquid-Liquid Extraction, Gas Chromatographic Method ^[4] 2) Liquid-Liquid Extraction, Gas Chromatographic/Mass Spectrometric Method ^[4]
40	DDE	1) Liquid-Liquid Extraction, Gas Chromatographic Method ^[4] 2) Liquid-Liquid Extraction, Gas Chromatographic/Mass Spectrometric Method ^[4]
41	DDT	1) Liquid-Liquid Extraction, Gas Chromatographic Method ^[4] 2) Liquid-Liquid Extraction, Gas Chromatographic/Mass Spectrometric Method ^[4]

THAE
UNITED ANALYST AND ENGINEERING
CONSULTANT COMPANY LIMITED

งานถูกต้อง

ลำดับ	สารมลพิษ	วิธีวิเคราะห์
42	Dibenz(a,h)anthracene	1) Liquid-Liquid Extraction, Gas Chromatographic Method ^[4] 2) Liquid-Liquid Extraction, Gas Chromatographic/Mass Spectrometric Method ^[4]
43	Di-n-butyl phthalate	Liquid-Liquid Extraction, Gas Chromatographic/Mass Spectrometric Method ^[4]
44	1,2-Dichlorobenzene	Purge and Trap Gas Chromatographic/Mass Spectrometric Method ^[4]
45	1,3-Dichlorobenzene	Purge and Trap Gas Chromatographic/Mass Spectrometric Method ^[4]
46	1,4-Dichlorobenzene	Purge and Trap Gas Chromatographic/Mass Spectrometric Method ^[4]
47	3,3'-Dichlorobenzidine	Liquid-Liquid Extraction, Gas Chromatographic/Mass Spectrometric Method ^[4]
48	1,1-Dichloroethane	Purge and Trap Gas Chromatographic/Mass Spectrometric Method ^[4]
49	1,2-Dichloroethane	Purge and Trap Gas Chromatographic/Mass Spectrometric Method ^[4]
50	1,1-Dichloroethylene	Purge and Trap Gas Chromatographic/Mass Spectrometric Method ^[4]
51	cis-1,2-Dichloroethylene	Purge and Trap Gas Chromatographic/Mass Spectrometric Method ^[4]
52	trans-1,2-Dichloroethylene	Purge and Trap Gas Chromatographic/Mass Spectrometric Method ^[4]
53	2,4-Dichlorophenol	Liquid-Liquid Extraction, Gas Chromatographic/Mass Spectrometric Method ^[4]
54	1,2-Dichloropropane	Purge and Trap Gas Chromatographic/Mass Spectrometric Method ^[4]
55	1,3-Dichloropropane	Purge and Trap Gas Chromatographic/Mass Spectrometric Method ^[4]
56	1,3-Dichloropropene	Purge and Trap Gas Chromatographic/Mass Spectrometric Method ^[4]
57	Dieldrin	1) Liquid-Liquid Extraction, Gas Chromatographic Method ^[4] 2) Liquid-Liquid Extraction, Gas Chromatographic/Mass Spectrometric Method ^[4]

58 Diethyl phthalate...

ลำดับ	สารมลพิษ	วิธีวิเคราะห์
58	Diethyl phthalate	Liquid-Liquid Extraction, Gas Chromatographic/Mass Spectrometric Method ^[4]
59	2,4-Dimethylphenol	Liquid-Liquid Extraction, Gas Chromatographic/Mass Spectrometric Method ^[4]
60	2,4-Dinitrophenol	Liquid-Liquid Extraction, Gas Chromatographic/Mass Spectrometric Method ^[4]
61	2,4-Dinitrotoluene	Liquid-Liquid Extraction, Gas Chromatographic/Mass Spectrometric Method ^[4]
62	2,6-Dinitrotoluene	Liquid-Liquid Extraction, Gas Chromatographic/Mass Spectrometric Method ^[4]
63	Di-n-Octyl phthalate	Liquid-Liquid Extraction, Gas Chromatographic/Mass Spectrometric Method ^[4]
64	Endosulfan	1) Liquid-Liquid Extraction, Gas Chromatographic Method ^[4] 2) Liquid-Liquid Extraction, Gas Chromatographic/Mass Spectrometric Method ^[4]
65	Endrin	1) Liquid-Liquid Extraction, Gas Chromatographic Method ^[4] 2) Liquid-Liquid Extraction, Gas Chromatographic/Mass Spectrometric Method ^[4]
66	Ethylbenzene	Purge and Trap Gas Chromatographic/Mass Spectrometric Method ^[4]
67	Fluoranthene	1) Liquid-Liquid Extraction, Gas Chromatographic Method ^[4] 2) Liquid-Liquid Extraction, Gas Chromatographic/Mass Spectrometric Method ^[4]
68	Fluorene	1) Liquid-Liquid Extraction, Gas Chromatographic Method ^[4] 2) Liquid-Liquid Extraction, Gas Chromatographic/Mass Spectrometric Method ^[4]
69	Heptachlor	1) Liquid-Liquid Extraction, Gas Chromatographic Method ^[4] 2) Liquid-Liquid Extraction, Gas Chromatographic/Mass Spectrometric Method ^[4]

CONSULTANT COMPANY LIMITED

70 Heptachlor epoxide...

ลำดับ	สารมลพิษ	วิธีวิเคราะห์
70	Heptachlor epoxide	1) Liquid-Liquid Extraction, Gas Chromatographic Method ^[4] 2) Liquid-Liquid Extraction, Gas Chromatographic/Mass Spectrometric Method ^[4]
71	Hexachlorobenzene	Liquid-Liquid Extraction, Gas Chromatographic/Mass Spectrometric Method ^[4]
72	Hexachloro-1,3-butadiene	Purge and Trap Gas Chromatographic/Mass Spectrometric Method ^[4]
73	n-Hexane	Purge and Trap Gas Chromatographic/Mass Spectrometric Method ^[4]
74	α -HCH	1) Liquid-Liquid Extraction, Gas Chromatographic Method ^[4] 2) Liquid-Liquid Extraction, Gas Chromatographic/Mass Spectrometric Method ^[4]
75	β -HCH	1) Liquid-Liquid Extraction, Gas Chromatographic Method ^[4] 2) Liquid-Liquid Extraction, Gas Chromatographic/Mass Spectrometric Method ^[4]
76	γ -HCH	1) Liquid-Liquid Extraction, Gas Chromatographic Method ^[4] 2) Liquid-Liquid Extraction, Gas Chromatographic/Mass Spectrometric Method ^[4]
77	Hexachlorocyclopentadiene	Liquid-Liquid Extraction, Gas Chromatographic/Mass Spectrometric Method ^[4]
78	Hexachloroethane	Liquid-Liquid Extraction, Gas Chromatographic/Mass Spectrometric Method ^[4]
79	Indeno(1,2,3-cd)pyrene	Liquid-Liquid Extraction, Gas Chromatographic/Mass Spectrometric Method ^[4]
80	Isophorone	Liquid-Liquid Extraction, Gas Chromatographic/Mass Spectrometric Method ^[4]
81	Lead	1) Digestion, Direct Air-Acetylene Flame Method ^[4] 2) Digestion, Electrothermal Atomic Absorption Spectrometric Method ^[4] 3) Digestion, Inductively Coupled Plasma Method ^[4]

CONSULTANT COMPANY LIMITED

ลำดับ	สารมลพิษ	วิธีวิเคราะห์
82	Manganese	1) Digestion, Direct Air-Acetylene Flame Method ^[4] 2) Digestion, Electrothermal Atomic Absorption Spectrometric Method ^[4] 3) Digestion, Inductively Coupled Plasma Method ^[4]
83	Mercury	Digestion, Cold-Vapor Atomic Absorption Spectrometric Method ^[4]
84	Methanol	Purge and Trap Gas Chromatographic/Mass Spectrometric Method ^[4]
85	Methoxychlor	Liquid-Liquid Extraction, Gas Chromatographic Method ^[4]
86	Methyl bromide	Purge and Trap Gas Chromatographic/Mass Spectrometric Method ^[4]
87	Methylene chloride	Purge and Trap Gas Chromatographic/Mass Spectrometric Method ^[4]
88	2-Methylphenol	Liquid-Liquid Extraction, Gas Chromatographic/Mass Spectrometric Method ^[4]
89	2-Methylnaphthalene	1) Liquid-Liquid Extraction, Gas Chromatographic Method ^[4] 2) Liquid-Liquid Extraction, Gas Chromatographic/Mass Spectrometric Method ^[4]
90	Methyl tert-butyl ether	Purge and Trap Gas Chromatographic/Mass Spectrometric Method ^[4]
91	Naphthalene	1) Liquid-Liquid Extraction, Gas Chromatographic Method ^[4] 2) Liquid-Liquid Extraction, Gas Chromatographic/Mass Spectrometric Method ^[4]
92	Nickel	1) Digestion, Direct Air-Acetylene Flame Method ^[4] 2) Digestion, Electrothermal Atomic Absorption Spectrometric Method ^[4] 3) Digestion, Inductively Coupled Plasma Method ^[4]
93	Nitrobenzene	Liquid-Liquid Extraction, Gas Chromatographic/Mass Spectrometric Method ^[4]
94	N-Nitrosodiphenylamine	Liquid-Liquid Extraction, Gas Chromatographic/Mass Spectrometric Method ^[4]
95	N-Nitrosodi-n-propylamine	Liquid-Liquid Extraction, Gas Chromatographic/Mass Spectrometric Method ^[4]

ลำดับ	สารมลพิษ	วิธีวิเคราะห์
96	Polychlorinated Biphenyls - PCB 1016 - PCB 1221 - PCB 1232 - PCB-1242 - PCB-1248 - PCB-1254 - PCB-1260	1) Liquid-Liquid Extraction, Gas Chromatographic Method ^[4] 2) Liquid-Liquid Extraction, Gas Chromatographic/Mass Spectrometric Method ^[4]
97	Pentachlorophenol	Liquid-Liquid Extraction, Gas Chromatographic/Mass Spectrometric Method ^[4]
98	pH	Electrometric Method ^[4]
99	Phenanthrene	1) Liquid-Liquid Extraction, Gas Chromatographic Method ^[4] 2) Liquid-Liquid Extraction, Gas Chromatographic/Mass Spectrometric Method ^[4]
100	Phenol	1) Distillation, Chloroform Extraction Method ^[4] 2) Liquid-Liquid Extraction, Gas Chromatographic/Mass Spectrometric Method ^[4]
101	Pyrene	1) Liquid-Liquid Extraction, Gas Chromatographic Method ^[4] 2) Liquid-Liquid Extraction, Gas Chromatographic/Mass Spectrometric Method ^[4]
102	Selenium	1) Digestion, Hydride Generation/Atomic Absorption Spectrometric Method ^[4] 2) Digestion, Inductively Coupled Plasma Method ^[4]
103	Silver	Digestion, Inductively Coupled Plasma Method ^[4]
104	Styrene	Purge and Trap Gas Chromatographic/Mass Spectrometric Method ^[4]
105	1,1,2,2-Tetrachloroethane	Purge and Trap Gas Chromatographic/Mass Spectrometric Method ^[4]
106	Tetrachloroethylene	Purge and Trap Gas Chromatographic/Mass Spectrometric Method ^[4]
107	Toluene	Purge and Trap Gas Chromatographic/Mass Spectrometric Method ^[4]

UNITE ANALYST AND ENGINEERING
CONSULTANT COMPANY LIMITED

อำนาจต้อง

ลำดับ	สารมลพิษ	วิธีวิเคราะห์
108	Toxaphene	1) Liquid-Liquid Extraction, Gas Chromatographic Method ^[4] 2) Liquid-Liquid Extraction, Gas Chromatographic/Mass Spectrometric Method ^[4]
109	TPH (C ₅ - C ₈)	1) Purge and Trap, Gas Chromatographic Method ^[11,21] 2) Purge and Trap, Gas Chromatographic/Mass spectrometric Method ^[11,25]
110	TPH (C ₈ - C ₁₆)	Separatory Funnel Liquid-Liquid Extraction, Gas Chromatographic Method ^[9,21]
111	TPH (C ₁₆ - C ₃₅)	Separatory Funnel Liquid-Liquid Extraction, Gas Chromatographic Method ^[9,21]
112	1,2,4-Trichlorobenzene	Purge and Trap Gas Chromatographic/Mass Spectrometric Method ^[4]
113	1,1,1-Trichloroethane	Purge and Trap Gas Chromatographic/Mass Spectrometric Method ^[4]
114	1,1,2-Trichloroethane	Purge and Trap Gas Chromatographic/Mass Spectrometric Method ^[4]
115	Trichloroethylene	Purge and Trap Gas Chromatographic/Mass Spectrometric Method ^[4]
116	2,4,5-Trichlorophenol	Liquid-Liquid Extraction, Gas Chromatographic/Mass Spectrometric Method ^[4]
117	2,4,6-Trichlorophenol	Liquid-Liquid Extraction, Gas Chromatographic/Mass Spectrometric Method ^[4]
118	1,3,5-Trimethylbenzene	Purge and Trap Gas Chromatographic/Mass Spectrometric Method ^[4]
119	Vanadium	Digestion, Inductively Coupled Plasma Method ^[4]
120	Vinyl acetate	Purge and Trap Gas Chromatographic/Mass Spectrometric Method ^[4]
121	Vinyl chloride	Purge and Trap Gas Chromatographic/Mass Spectrometric Method ^[4]
122	m-Xylene	Purge and Trap Gas Chromatographic/Mass Spectrometric Method ^[4]
123	o-Xylene	Purge and Trap Gas Chromatographic/Mass Spectrometric Method ^[4]

UNITE ANALYST AND ENGINEERING
CONSULTANT COMPANY LIMITED

สำนักงานผู้ตรวจการแผ่นดิน
สำนักงานผู้ตรวจการแผ่นดิน

ลำดับ	สารมลพิษ	วิธีวิเคราะห์
124	p-Xylene	Purge and Trap Gas Chromatographic/Mass Spectrometric Method ^[4]
125	Xylene (Total)	Purge and Trap Gas Chromatographic/Mass Spectrometric Method ^[4]
126	Zinc	1) Digestion, Direct Air-Acetylene Flame Method ^[4] 2) Digestion, Electrothermal Atomic Absorption Spectrometric Method ^[4] 3) Digestion, Inductively Coupled Plasma Method ^[4]

อากาศเสีย (ปล่อยระบาย) จำนวน 25 รายการ

ลำดับ	สารมลพิษ	วิธีวิเคราะห์
1	Antimony	Isokinetic Sampling, Digestion, Inductively Coupled Plasma Method ^[5]
2	Arsenic	1) Isokinetic Sampling, Digestion, Hydride Generation/Atomic Absorption Spectrometric Method ^[5] 2) Isokinetic Sampling, Digestion, Inductively Coupled Plasma Method ^[5]
3	Cadmium	1) Isokinetic Sampling, Digestion, Direct Air-Acetylene Flame Method ^[5] 2) Isokinetic Sampling, Digestion, Inductively Coupled Plasma Method ^[5]
4	Carbon Monoxide	Instrumental Analyzer Method ^[5]
5	Chlorine	Isokinetic Sampling, Ion Chromatographic Method ^[5]
6	Chromium	1) Isokinetic Sampling, Digestion, Direct Air-Acetylene Flame Method ^[5] 2) Isokinetic Sampling, Digestion, Inductively Coupled Plasma Method ^[5]
7	Cobalt	Isokinetic Sampling, Digestion, Inductively Coupled Plasma Method ^[5]
8	Copper	1) Isokinetic Sampling, Digestion, Direct Air-Acetylene Flame Method ^[5] 2) Isokinetic Sampling, Digestion, Inductively Coupled Plasma Method ^[5]
9	Cresol	Absorption Sampling, Gas Chromatographic Method ^[5]

ลำดับ	สารมลพิษ	วิธีวิเคราะห์
10	Dioxins/Furans	Isokinetic Sampling ^[5]
11	Hydrogen Chloride	Isokinetic Sampling, Ion Chromatographic Method ^[5]
12	Hydrogen Fluoride	Isokinetic Sampling, Ion Chromatographic Method ^[5]
13	Hydrogen Sulfide	Absorption Sampling, Iodometric Method ^[5]
14	Lead	1) Isokinetic Sampling, Digestion, Direct Air-Acetylene Flame Method ^[5] 2) Isokinetic Sampling, Digestion, Inductively Coupled Plasma Method ^[5]
15	Manganese	1) Isokinetic Sampling, Digestion, Direct Air-Acetylene Flame Method ^[5] 2) Isokinetic Sampling, Digestion, Inductively Coupled Plasma Method ^[5]
16	Mercury	Isokinetic Sampling, Digestion, Cold-Vapor Atomic Absorption Spectrometric Method ^[5]
17	Nickel	1) Isokinetic Sampling, Digestion, Direct Air-Acetylene Flame Method ^[5] 2) Isokinetic Sampling, Digestion, Inductively Coupled Plasma Method ^[5]
18	Opacity	Ringelmann's Method ^[1]
19	Oxides of Nitrogen	1) Absorption Sampling, Phenoldisulfonic acid Method ^[5] 2) Instrumental Analyzer Method ^[5]
20	Selenium	1) Isokinetic Sampling, Digestion, Hydride Generation/Atomic Absorption Spectrometric Method ^[5] 2) Isokinetic Sampling, Digestion, Inductively Coupled Plasma Method ^[5]
21	Sulfur Dioxide	1) Absorption Sampling, Barium-Thorin Titrimetric Method ^[5] 2) Instrumental Analyzer Method ^[5]
22	Sulfuric Acid	Isokinetic Sampling, Barium-Thorin Titrimetric Method ^[5]
23	Total Suspended Particulate	Isokinetic Sampling, Gravimetric Method ^[5]
24	Vanadium	Isokinetic Sampling, Digestion, Inductively Coupled Plasma Method ^[5]
25	Xylene	1) Bag Sampling, Gas Chromatographic Method ^[5] 2) Adsorption Sampling, Gas Chromatographic Method ^[5]

สิ่งปฏิกูลหรือวัสดุที่ไม่ใช้แล้ว จำนวน 35 รายการ

ลำดับ	สารมลพิษ	วิธีวิเคราะห์
1	Aldrin	1) Waste Extraction, Separatory Funnel Liquid-Liquid Extraction, Gas Chromatographic Method ^[2,9,22] 2) Ultrasonic Extraction, Gas Chromatographic Method ^[10,22]
2	Antimony	Digestion, Inductively Coupled Plasma Method ^[7,13]
3	Arsenic	1) Waste Extraction, Digestion, Hydride Generation/Atomic Absorption Spectrometric Method ^[2,6,15] 2) Waste Extraction, Digestion, Inductively Coupled Plasma Method ^[2,6,13] 3) Digestion, Hydride Generation/Atomic Absorption Spectrometric Method ^[7,15] 4) Digestion, Inductively Coupled Plasma Method ^[7,13]
4	Barium	1) Waste Extraction, Digestion, Inductively Coupled Plasma Method ^[2,6,13] 2) Digestion, Inductively Coupled Plasma Method ^[7,13]
5	Beryllium	1) Waste Extraction, Digestion, Inductively Coupled Plasma Method ^[2,6,13] 2) Digestion, Inductively Coupled Plasma Method ^[7,13]
6	Cadmium	1) Waste Extraction, Digestion, Flame Atomic Absorption Spectrometric Method ^[2,6,14] 2) Waste Extraction, Digestion, Inductively Coupled Plasma Method ^[2,6,13] 3) Digestion, Flame Atomic Absorption Spectrometric Method ^[7,14] 4) Digestion, Inductively Coupled Plasma Method ^[7,13]
7	Chlordane	1) Waste Extraction, Separatory Funnel Liquid-Liquid Extraction, Gas Chromatographic Method ^[2,9,22] 2) Ultrasonic Extraction, Gas Chromatographic Method ^[10,22]
8	Chromium	1) Waste Extraction, Digestion, Flame Atomic Absorption Spectrometric Method ^[2,6,14] 2) Waste Extraction, Digestion, Inductively Coupled Plasma Method ^[2,6,13]

ดำเนินการตรวจสอบ

3) Digestion,....

ลำดับ	สารมลพิษ	วิธีวิเคราะห์
9	Chromium (III)	3) Digestion, Flame Atomic Absorption Spectrometric Method ^[7,14] 4) Digestion, Inductively Coupled Plasma Method ^[7,13] 1) Waste Extraction, Digestion, Flame Atomic Absorption Spectrometric Method; Waste Extraction, Colorimetric Method; Calculation ^[2,6,14,16] 2) Waste Extraction, Digestion, Inductively Coupled Plasma Method; Waste Extraction, Colorimetric Method; Calculation ^[2,6,13,16] 3) Digestion, Flame Atomic Absorption Spectrometric Method; Alkaline Digestion, Colorimetric Method; Calculation ^[7,8,14,16] 4) Digestion, Inductively Coupled Plasma Method; Alkaline Digestion, Colorimetric Method; Calculation ^[7,8,13,16]
10	Chromium (VI)	1) Waste Extraction, Colorimetric Method ^[2,16]
11	Cobalt	2) Alkaline Digestion, Colorimetric Method ^[8,16]
12	Copper	1) Waste Extraction, Digestion, Inductively Coupled Plasma Method ^[2,6,13] 2) Digestion, Inductively Coupled Plasma Method ^[7,13] 1) Waste Extraction, Digestion, Flame Atomic Absorption Spectrometric Method ^[2,6,14] 2) Waste Extraction, Digestion, Inductively Coupled Plasma Method ^[2,6,13] 3) Digestion, Flame Atomic Absorption Spectrometric Method ^[7,14] 4) Digestion, Inductively Coupled Plasma Method ^[7,13]
13	2,4-D	1) Waste Extraction, Separatory Funnel Liquid-Liquid Extraction, Gas Chromatographic Method ^[2,9,22] 2) Ultrasonic Extraction, Gas Chromatographic Method ^[10,22]
14	DDD	1) Waste Extraction, Separatory Funnel Liquid-Liquid Extraction, Gas Chromatographic Method ^[10,22] 2) Ultrasonic Extraction, Gas Chromatographic Method ^[10,22]

INVA
 UNITED ANALYST AND ENGINEERING
 CONSULTANT COMPANY LIMITED

สำนักงาน
 15 DDE...

ลำดับ	สารมลพิษ	วิธีวิเคราะห์
15	DDE	1) Waste Extraction, Separatory Funnel Liquid-Liquid Extraction, Gas Chromatographic Method ^[2,9,22] 2) Ultrasonic Extraction, Gas Chromatographic Method ^[10,22]
16	DDT	1) Waste Extraction, Separatory Funnel Liquid-Liquid Extraction, Gas Chromatographic Method ^[2,9,22] 2) Ultrasonic Extraction, Gas Chromatographic Method ^[10,22]
17	Dieldrin	1) Waste Extraction, Separatory Funnel Liquid-Liquid Extraction, Gas Chromatographic Method ^[2,9,22] 2) Ultrasonic Extraction, Gas Chromatographic Method ^[10,22]
18	Endrin	1) Waste Extraction, Separatory Funnel Liquid-Liquid Extraction, Gas Chromatographic Method ^[2,9,22] 2) Ultrasonic Extraction, Gas Chromatographic Method ^[10,22]
19	Heptachlor	1) Waste Extraction, Separatory Funnel Liquid-Liquid Extraction, Gas Chromatographic Method ^[2,9,22] 2) Ultrasonic Extraction, Gas Chromatographic Method ^[10,22]
20	Lead	1) Waste Extraction, Digestion, Flame Atomic Absorption Spectrometric Method ^[2,6,14] 2) Waste Extraction, Digestion, Inductively Coupled Plasma Method ^[2,6,13] 3) Digestion, Flame Atomic Absorption Spectrometric Method ^[7,14] 4) Digestion, Inductively Coupled Plasma Method ^[7,13]
21	Lindane	1) Waste Extraction, Separatory Funnel Liquid-Liquid Extraction, Gas Chromatographic Method ^[2,9,22] 2) Ultrasonic Extraction, Gas Chromatographic Method ^[10,22]
22	Mercury	1) Waste Extraction, Digestion, Cold-Vapor Atomic Absorption Spectrometric Method ^[2,17] 2) Waste Extraction, Digestion, Inductively Coupled Plasma Method ^[2,6,13]

3) Digestion,...

ลำดับ	สารมลพิษ	วิธีวิเคราะห์
23	Methoxychlor	3) Digestion, Cold-Vapor Atomic Absorption Spectrometric Method ^[18] 4) Digestion, Inductively Coupled Plasma Method ^[7,13] 5) Thermal Decomposition Amalgamation and Atomic Absorption Spectrometric Method ^[19] 1) Waste Extraction, Separatory Funnel Liquid-Liquid Extraction, Gas Chromatographic Method ^[2,9,22] 2) Ultrasonic Extraction, Gas Chromatographic Method ^[10,22]
24	Molybdenum	1) Waste Extraction, Digestion, Inductively Coupled Plasma Method ^[2,6,13] 2) Digestion, Inductively Coupled Plasma Method ^[7,13]
25	Nickel	1) Waste Extraction, Digestion, Flame Atomic Absorption Spectrometric Method ^[2,6,14] 2) Waste Extraction, Digestion, Inductively Coupled Plasma Method ^[2,6,13] 3) Digestion, Flame Atomic Absorption Spectrometric Method ^[7,14] 4) Digestion, Inductively Coupled Plasma Method ^[7,13]
26	Polychlorinated Biphenyls - Aroclor 1016 - Aroclor 1221 - Aroclor 1232 - Aroclor 1242 - Aroclor 1248 - Aroclor 1254 - Aroclor 1260 - 2-Chlorobiphenyl - 2,3-Dichlorobiphenyl - 2,2',5'-Trichlorobiphenyl - 2,4',5'-Trichlorobiphenyl - 2,2',3,5'-Tetrachlorobiphenyl - 2,2',5,5'-Tetrachlorobiphenyl - 2,3',4,4'-Tetrachlorobiphenyl - 2,2',3,4,5'-Pentachlorobiphenyl	1) Waste Extraction, Separatory Funnel Liquid-Liquid Extraction, Gas Chromatographic Method ^[2,9,23] 2) Ultrasonic Extraction, Gas Chromatographic Method ^[10,23]

ลำดับ	สารมลพิษ	วิธีวิเคราะห์
	- 2,2',4,5,5'- Pentachlorobiphenyl - 2,3,3',4',6'- Pentachlorobiphenyl - 2,2',3,4,4',5'- Hexachlorobiphenyl - 2,2',3,4,5,5'- Hexachlorobiphenyl - 2,2',3,5,5',6'- Hexachlorobiphenyl - 2,2',4,4',5,5'- Hexachlorobiphenyl - 2,2',3,3',4,4',5'- Heptachlorobiphenyl - 2,2',3,4,4',5,5'- Heptachlorobiphenyl - 2,2',3,4,4',5',6'- Heptachlorobiphenyl - 2,2',3,4',5,5',6'- Heptachlorobiphenyl - 2,2',3,3',4,4',5,5',6'- Nonachlorobiphenyl	
27	Pentachlorophenol	1) Waste Extraction, Separatory Funnel Liquid-Liquid Extraction, Gas Chromatographic/Mass Spectrometric Method ^[2,9,28] 2) Ultrasonic Extraction, Gas Chromatographic/Mass Spectrometric Method ^[10,26]
28	pH	Electrometric Method ^[31,32]
29	Selenium	1) Waste Extraction, Digestion, Hydride Generation/Atomic Absorption Spectrometric Method ^[2,6,20] 2) Waste Extraction, Digestion, Inductively Coupled Plasma Method ^[2,6,13] 3) Digestion, Hydride Generation/Atomic Absorption Spectrometric Method ^[2,6,13] 4) Digestion, Inductively Coupled Plasma Method ^[7,13]

ลำดับ	สารมลพิษ	วิธีวิเคราะห์
30	Silver	1) Waste Extraction, Digestion, Inductively Coupled Plasma Method ^[2,6,13]
31	Thallium	2) Digestion, Inductively Coupled Plasma Method ^[7,13] 1) Waste Extraction, Digestion, Inductively Coupled Plasma Method ^[2,6,13]
32	Toxaphene	2) Digestion, Inductively Coupled Plasma Method ^[7,13] 1) Waste Extraction, Separatory Funnel Liquid-Liquid Extraction, Gas Chromatographic Method ^[2,9,22]
33	Trichloroethylene	2) Ultrasonic Extraction, Gas Chromatographic Method ^[10,22] 1) Waste Extraction, Purge and Trap, Gas Chromatographic/Mass Spectrometric Method ^[2,12,25]
34	Vanadium	2) Purge and Trap, Gas Chromatographic/Mass Spectrometric Method ^[12,25] 1) Waste Extraction, Digestion, Inductively Coupled Plasma Method ^[2,6,13]
35	Zinc	2) Digestion, Inductively Coupled Plasma Method ^[7,13] 1) Waste Extraction, Digestion, Flame Atomic Absorption Spectrometric Method ^[2,6,14] 2) Waste Extraction, Digestion, Inductively Coupled Plasma Method ^[2,6,13] 3) Digestion, Flame Atomic Absorption Spectrometric Method ^[7,14] 4) Digestion, Inductively Coupled Plasma Method ^[7,13]

ดิน จำนวน 125 รายการ

ลำดับ	สารมลพิษ	วิธีวิเคราะห์
1	Acenaphthene	1) Ultrasonic Extraction, Gas Chromatographic Method ^[10,24] 2) Ultrasonic Extraction, Gas Chromatographic/Mass Spectrometric Method ^[10,26]
2	Acetone	Purge and Trap, Gas Chromatographic/Mass Spectrometric Method ^[12,25]

UNITED ANALYST AND ENGINEERING
CONSULTANT COMPANY LIMITED

สำเนาถูกต้อง

ลำดับ	สารมลพิษ	วิธีวิเคราะห์
3	Aldrin	1) Ultrasonic Extraction, Gas Chromatographic Method ^[10,22] 2) Ultrasonic Extraction, Gas Chromatographic/Mass Spectrometric Method ^[10,26]
4	Anthracene	1) Ultrasonic Extraction, Gas Chromatographic Method ^[10,26] 2) Ultrasonic Extraction, Gas Chromatographic/Mass Spectrometric Method ^[10,26]
5	Antimony	Digestion, Inductively Coupled Plasma Method ^[7,13]
6	Arsenic	1) Digestion, Hydride Generation/Atomic Absorption Spectrometric Method ^[7,15] 2) Digestion, Inductively Coupled Plasma Method ^[7,13]
7	Atrazine	Ultrasonic Extraction, Gas Chromatographic/Mass Spectrometric Method ^[10,26]
8	Barium	Digestion, Inductively Coupled Plasma Method ^[7,13]
9	Benz(a)anthracene	1) Ultrasonic Extraction, Gas Chromatographic Method ^[10,24] 2) Ultrasonic Extraction, Gas Chromatographic/Mass Spectrometric Method ^[10,26]
10	Benzene	Purge and Trap, Gas Chromatographic/Mass Spectrometric Method ^[12,25]
11	Benzo(b)fluoranthene	1) Ultrasonic Extraction, Gas Chromatographic Method ^[10,24] 2) Ultrasonic Extraction, Gas Chromatographic/Mass Spectrometric Method ^[10,26]
12	Benzo(k)fluoranthene	1) Ultrasonic Extraction, Gas Chromatographic Method ^[10,24] 2) Ultrasonic Extraction, Gas Chromatographic/Mass Spectrometric Method ^[10,26]
13	Benzoic acid	Ultrasonic Extraction, Gas Chromatographic/Mass Spectrometric Method ^[10,26]
14	Benzo(a)pyrene	1) Ultrasonic Extraction, Gas Chromatographic Method ^[10,24] 2) Ultrasonic Extraction, Gas Chromatographic/Mass Spectrometric Method ^[10,26]

DAE
ENGINEERING AND CONSULTING COMPANY LIMITED

สำเนาถูกต้อง

ลำดับ	สารมลพิษ	วิธีวิเคราะห์
15	Benzo(g,h,i)perylene	1) Ultrasonic Extraction, Gas Chromatographic Method ^[10,22] 2) Ultrasonic Extraction, Gas Chromatographic/Mass Spectrometric Method ^[10,26]
16	Beryllium	Digestion, Inductively Coupled Plasma Method ^[7,13]
17	Bis(2-chloroethyl)ether	Ultrasonic Extraction, Gas Chromatographic/Mass Spectrometric Method ^[10,26]
18	Bis(2-ethylhexyl)phthalate	Ultrasonic Extraction, Gas Chromatographic/Mass Spectrometric Method ^[10,26]
19	Bromodichloromethane	Purge and Trap, Gas Chromatographic/Mass Spectrometric Method ^[12,25]
20	Bromoform	Purge and Trap, Gas Chromatographic/Mass Spectrometric Method ^[12,25]
21	Butanol	Purge and Trap, Gas Chromatographic/Mass Spectrometric Method ^[12,25]
22	Butyl benzyl phthalate	Ultrasonic Extraction, Gas Chromatographic/Mass Spectrometric Method ^[10,26]
23	Cadmium	1) Digestion, Flame Atomic Absorption Spectrometric Method ^[7,14] 2) Digestion, Inductively Coupled Plasma Method ^[7,13]
24	Carbazole	Ultrasonic Extraction, Gas Chromatographic/Mass Spectrometric Method ^[10,26]
25	Carbon disulfide	Purge and Trap, Gas Chromatographic/Mass Spectrometric Method ^[12,25]
26	Carbon tetrachloride	Purge and Trap, Gas Chromatographic/Mass Spectrometric Method ^[12,25]
27	Chlordane	1) Ultrasonic Extraction, Gas Chromatographic Method ^[10,22] 2) Ultrasonic Extraction, Gas Chromatographic/Mass Spectrometric Method ^[10,26]
28	p-Chloroaniline	Ultrasonic Extraction, Gas Chromatographic/Mass Spectrometric Method ^[10,26]
29	Chlorobenzene	Purge and Trap, Gas Chromatographic/Mass Spectrometric Method ^[12,25]
30	Chlorodibromomethane	Purge and Trap, Gas Chromatographic/Mass Spectrometric Method ^[12,25]

ลำดับ	สารมลพิษ	วิธีวิเคราะห์
31	Chloroform	Purge and Trap, Gas Chromatographic/Mass Spectrometric Method ^[12,25]
32	2-Chlorophenol	Ultrasonic Extraction, Gas Chromatographic/Mass Spectrometric Method ^[10,26]
33	Chromium	1) Digestion, Flame Atomic Absorption Spectrometric Method ^[7,14] 2) Digestion, Inductively Coupled Plasma Method ^[7,13]
34	Chromium (III)	1) Digestion, Flame Atomic Absorption Spectrometric Method; Alkaline Digestion, Colorimetric Method; Calculation ^[7,8,14,16] 2) Digestion, Inductively Coupled Plasma Method; Alkaline Digestion, Colorimetric Method; Calculation ^[7,8,13,16]
35	Chromium (VI)	Alkaline Digestion, Colorimetric Method ^[8,16]
36	Chrysene	1) Ultrasonic Extraction, Gas Chromatographic Method ^[10,24] 2) Ultrasonic Extraction, Gas Chromatographic/Mass Spectrometric Method ^[10,26]
37	Cyanide	Extraction, Distillation, Colorimetric Method ^[28,29,30]
38	2,4-D	Ultrasonic Extraction, Gas Chromatographic Method ^[27]
39	DDD	1) Ultrasonic Extraction, Gas Chromatographic Method ^[10,22] 2) Ultrasonic Extraction, Gas Chromatographic/Mass Spectrometric Method ^[10,26]
40	DDE	1) Ultrasonic Extraction, Gas Chromatographic Method ^[10,22] 2) Ultrasonic Extraction, Gas Chromatographic/Mass Spectrometric Method ^[10,26]
41	DDT	1) Ultrasonic Extraction, Gas Chromatographic Method ^[10,22] 2) Ultrasonic Extraction, Gas Chromatographic/Mass Spectrometric Method ^[10,26]
42	Dibenz(a,h)anthracene	1) Ultrasonic Extraction, Gas Chromatographic Method ^[10,24] 2) Ultrasonic Extraction, Gas Chromatographic/Mass Spectrometric Method ^[10,26]

43 Di-n-butyl phthalate...

ลำดับ	สารมลพิษ	วิธีวิเคราะห์
43	Di-n-butyl phthalate	Ultrasonic Extraction, Gas Chromatographic/Mass Spectrometric Method ^[10,26]
44	1,2-Dichlorobenzene	Purge and Trap, Gas Chromatographic/Mass Spectrometric Method ^[12,25]
45	1,3-Dichlorobenzene	Purge and Trap, Gas Chromatographic/Mass Spectrometric Method ^[12,25]
46	1,4-Dichlorobenzene	Purge and Trap, Gas Chromatographic/Mass Spectrometric Method ^[12,25]
47	3,3'-Dichlorobenzidine	Ultrasonic Extraction, Gas Chromatographic/Mass Spectrometric Method ^[10,26]
48	1,1-Dichloroethane	Purge and Trap, Gas Chromatographic/Mass Spectrometric Method ^[12,25]
49	1,2-Dichloroethane	Purge and Trap, Gas Chromatographic/Mass Spectrometric Method ^[12,25]
50	1,1-Dichloroethylene	Purge and Trap, Gas Chromatographic/Mass Spectrometric Method ^[12,25]
51	cis-1,2-Dichloroethylene	Purge and Trap, Gas Chromatographic/Mass Spectrometric Method ^[12,25]
52	trans-1,2-Dichloroethylene	Purge and Trap, Gas Chromatographic/Mass Spectrometric Method ^[12,25]
53	2,4-Dichlorophenol	Ultrasonic Extraction, Gas Chromatographic/Mass Spectrometric Method ^[10,26]
54	1,2-Dichloropropane	Purge and Trap, Gas Chromatographic/Mass Spectrometric Method ^[12,25]
55	1,3-Dichloropropane	Purge and Trap, Gas Chromatographic/Mass Spectrometric Method ^[12,25]
56	1,3-Dichloropropene	Purge and Trap, Gas Chromatographic/Mass Spectrometric Method ^[12,25]
57	Dieldrin	1) Ultrasonic Extraction, Gas Chromatographic Method ^[10,22] 2) Ultrasonic Extraction, Gas Chromatographic/Mass Spectrometric Method ^[10,26]
58	Diethyl phthalate	Ultrasonic Extraction, Gas Chromatographic/Mass Spectrometric Method ^[10,26]
59	2,4-Dimethylphenol	Ultrasonic Extraction, Gas Chromatographic/Mass Spectrometric Method ^[10,26]

WAVE
ENGINEERING
CONSULTANT COMPANY LIMITED

สำเนาถูกต้อง

ลำดับ	สารมลพิษ	วิธีวิเคราะห์
60	2,4-Dinitrophenol	Ultrasonic Extraction, Gas Chromatographic/Mass Spectrometric Method ^[10,26]
61	2,4-Dinitrotoluene	Ultrasonic Extraction, Gas Chromatographic/Mass Spectrometric Method ^[10,26]
62	2,6-Dinitrotoluene	Ultrasonic Extraction, Gas Chromatographic/Mass Spectrometric Method ^[10,26]
63	Di-n-Octyl phthalate	Ultrasonic Extraction, Gas Chromatographic/Mass Spectrometric Method ^[10,26]
64	Endosulfan	1) Ultrasonic Extraction, Gas Chromatographic Method ^[10,22] 2) Ultrasonic Extraction, Gas Chromatographic/Mass Spectrometric Method ^[10,26]
65	Endrin	1) Ultrasonic Extraction, Gas Chromatographic Method ^[10,22] 2) Ultrasonic Extraction, Gas Chromatographic/Mass Spectrometric Method ^[10,26]
66	Ethylbenzene	Purge and Trap, Gas Chromatographic/Mass Spectrometric Method ^[12,25]
67	Fluoranthene	1) Ultrasonic Extraction, Gas Chromatographic Method ^[10,24] 2) Ultrasonic Extraction, Gas Chromatographic/Mass Spectrometric Method ^[10,26]
68	Fluorene	1) Ultrasonic Extraction, Gas Chromatographic Method ^[10,24] 2) Ultrasonic Extraction, Gas Chromatographic/Mass Spectrometric Method ^[10,26]
69	Heptachlor	1) Ultrasonic Extraction, Gas Chromatographic Method ^[10,22] 2) Ultrasonic Extraction, Gas Chromatographic/Mass Spectrometric Method ^[10,26]
70	Heptachlor epoxide	1) Ultrasonic Extraction, Gas Chromatographic Method ^[10,22] 2) Ultrasonic Extraction, Gas Chromatographic/Mass Spectrometric Method ^[10,26]

ลำดับ	สารมลพิษ	วิธีวิเคราะห์
71	Hexachlorobenzene	1) Ultrasonic Extraction, Gas Chromatographic Method ^[10,22] 2) Ultrasonic Extraction, Gas Chromatographic/Mass Spectrometric Method ^[10,26]
72	Hexachloro-1,3-butadiene	Purge and Trap, Gas Chromatographic/Mass Spectrometric Method ^[12,25]
73	n-Hexane	Purge and Trap, Gas Chromatographic/Mass Spectrometric Method ^[12,25]
74	α -HCH	1) Ultrasonic Extraction, Gas Chromatographic Method ^[10,22] 2) Ultrasonic Extraction, Gas Chromatographic/Mass Spectrometric Method ^[10,26]
75	β -HCH	1) Ultrasonic Extraction, Gas Chromatographic Method ^[10,22] 2) Ultrasonic Extraction, Gas Chromatographic/Mass Spectrometric Method ^[10,26]
76	γ -HCH	1) Ultrasonic Extraction, Gas Chromatographic Method ^[10,22] 2) Ultrasonic Extraction, Gas Chromatographic/Mass Spectrometric Method ^[10,26]
77	Hexachlorocyclopentadiene	Ultrasonic Extraction, Gas Chromatographic/Mass Spectrometric Method ^[10,26]
78	Hexachloroethane	Ultrasonic Extraction, Gas Chromatographic/Mass Spectrometric Method ^[10,26]
79	Indeno(1,2,3-cd)pyrene	1) Ultrasonic Extraction, Gas Chromatographic Method ^[10,24] 2) Ultrasonic Extraction, Gas Chromatographic/Mass Spectrometric Method ^[10,26]
80	Isophorone	Ultrasonic Extraction, Gas Chromatographic/Mass Spectrometric Method ^[10,26]
81	Lead	1) Digestion, Flame Atomic Absorption Spectrometric Method ^[7,14] 2) Digestion, Inductively Coupled Plasma Method ^[13]
82	Manganese	1) Digestion, Flame Atomic Absorption Spectrometric Method ^[7,14] 2) Digestion, Inductively Coupled Plasma Method ^[17,13]

ลำดับ	สารมลพิษ	วิธีวิเคราะห์
83	Mercury	1) Digestion, Cold-Vapor Atomic Absorption Spectrometric Method ^[16] 2) Digestion, Inductively Coupled Plasma Method ^[7,13] 3) Thermal Decomposition Amalgamation and Atomic Absorption Spectrometric Method ^[19]
84	Methanol	Purge and Trap, Gas Chromatographic/Mass Spectrometric Method ^[12,25]
85	Methoxychlor	1) Ultrasonic Extraction, Gas Chromatographic Method ^[10,22] 2) Ultrasonic Extraction, Gas Chromatographic/Mass Spectrometric Method ^[10,26]
86	Methyl bromide	Purge and Trap, Gas Chromatographic/Mass Spectrometric Method ^[12,25]
87	Methylene chloride	Purge and Trap, Gas Chromatographic/Mass Spectrometric Method ^[12,25]
88	2-Methylphenol	Ultrasonic Extraction, Gas Chromatographic/Mass Spectrometric Method ^[10,26]
89	2-Methylnaphthalene	Ultrasonic Extraction, Gas Chromatographic/Mass Spectrometric Method ^[10,26]
90	Methyl tert-butyl ether	Purge and Trap, Gas Chromatographic/Mass Spectrometric Method ^[12,25]
91	Naphthalene	1) Ultrasonic Extraction, Gas Chromatographic Method ^[10,26] 2) Ultrasonic Extraction, Gas Chromatographic/Mass Spectrometric Method ^[10,26]
92	Nickel	1) Digestion, Flame Atomic Absorption Spectrometric Method ^[7,14] 2) Digestion, Inductively Coupled Plasma Method ^[7,13]
93	Nitrobenzene	Ultrasonic Extraction, Gas Chromatographic/Mass Spectrometric Method ^[10,26]
94	N-Nitrosodiphenylamine	Ultrasonic Extraction, Gas Chromatographic/Mass Spectrometric Method ^[10,26]
95	N-Nitrosodi-n-propylamine	Ultrasonic Extraction, Gas Chromatographic/Mass Spectrometric Method ^[10,26]

UNITE
UNITED ANALYST AND ENGINEERING
CONSULTANT COMPANY LIMITED

[illegible]

- 2, 2', 3, 4', 5, 5', 6...

ลำดับ	สารมลพิษ	วิธีวิเคราะห์
97	- 2,2',3,4',5,5',6-Heptachlorobiphenyl - 2,2',3,3',4,4',5,5',6-Nonachlorobiphenyl Pentachlorophenol	Ultrasonic Extraction, Gas Chromatographic/Mass Spectrometric Method ^[10,26]
98	Phenanthrene	1) Ultrasonic Extraction, Gas Chromatographic Method ^[10,24] 2) Ultrasonic Extraction, Gas Chromatographic/Mass Spectrometric Method ^[10,26]
99	Phenol	Ultrasonic Extraction, Gas Chromatographic/Mass Spectrometric Method ^[10,26]
100	Pyrene	1) Ultrasonic Extraction, Gas Chromatographic Method ^[10,24] 2) Ultrasonic Extraction, Gas Chromatographic/Mass Spectrometric Method ^[10,26]
101	Selenium	1) Digestion, Hydride Generation/Atomic Absorption Spectrometric Method ^[7,22] 2) Digestion, Inductively Coupled Plasma Method ^[7,13]
102	Silver	Digestion, Inductively Coupled Plasma Method ^[7,13]
103	Styrene	Purge and Trap, Gas Chromatographic/Mass Spectrometric Method ^[12,25]
104	1,1,2,2-Tetrachloroethane	Purge and Trap, Gas Chromatographic/Mass Spectrometric Method ^[12,25]
105	Tetrachloroethylene	Purge and Trap, Gas Chromatographic/Mass Spectrometric Method ^[12,25]
106	Toluene	Purge and Trap, Gas Chromatographic/Mass Spectrometric Method ^[12,25]
107	Toxaphene	Ultrasonic Extraction, Gas Chromatographic Method ^[10,22]
108	TPH (C ₅ -C ₈)	1) Purge and Trap, Gas Chromatographic Method ^[12,21] 2) Purge and Trap, Gas Chromatographic/Mass Spectrometric Method ^[12,25]
109	TPH (C ₈ -C ₁₆)	Ultrasonic Extraction, Gas Chromatographic Method ^[10,21]
110	TPH (C ₁₆ -C ₃₅)	Ultrasonic Extraction, Gas Chromatographic Method ^[10,21]
111	1,2,4-Trichlorobenzene	Purge and Trap, Gas Chromatographic/Mass Spectrometric Method ^[12,25]

112 1,1,1-Trichloroethane...

ลำดับ	สารมลพิษ	วิธีวิเคราะห์
112	1,1,1-Trichloroethane	Purge and Trap, Gas Chromatographic/Mass Spectrometric Method ^[12,25]
113	1,1,2-Trichloroethane	Purge and Trap, Gas Chromatographic/Mass Spectrometric Method ^[12,25]
114	Trichloroethylene	Purge and Trap, Gas Chromatographic/Mass Spectrometric Method ^[12,25]
115	2,4,5-Trichlorophenol	Ultrasonic Extraction, Gas Chromatographic/Mass Spectrometric Method ^[10,26]
116	2,4,6-Trichlorophenol	Ultrasonic Extraction, Gas Chromatographic/Mass Spectrometric Method ^[10,26]
117	1,3,5-Trimethylbenzene	Purge and Trap, Gas Chromatographic/Mass Spectrometric Method ^[12,25]
118	Vanadium	Digestion, Inductively Coupled Plasma Method ^[7,13]
119	Vinyl acetate	Purge and Trap, Gas Chromatographic/Mass Spectrometric Method ^[12,25]
120	Vinyl chloride	Purge and Trap, Gas Chromatographic/Mass Spectrometric Method ^[12,25]
121	m-Xylene	Purge and Trap, Gas Chromatographic/Mass Spectrometric Method ^[12,25]
122	o-Xylene	Purge and Trap, Gas Chromatographic/Mass Spectrometric Method ^[12,25]
123	p-Xylene	Purge and Trap, Gas Chromatographic/Mass Spectrometric Method ^[12,25]
124	Xylene (Total)	Purge and Trap, Gas Chromatographic/Mass Spectrometric Method ^[12,25]
125	Zinc	1) Digestion, Flame Atomic Absorption Spectrometric Method ^[7,14] 2) Digestion, Inductively Coupled Plasma Method ^[7,13]

เอกสารอ้างอิง

1. กระทรวงอุตสาหกรรม. ประกาศกระทรวงอุตสาหกรรม, พ.ศ. 2549. เรื่อง กำหนดค่าปริมาณเขม่าควันที่เจือปนในอากาศที่ระบายออกจากปล่องของหม้อไอน้ำโรงสีข้าวที่ใช้ถ่านเป็นเชื้อเพลิง.

ราชกิจจานุเบกษา. 4 ธันวาคม 2549. เล่มที่ 123 ตอนพิเศษ 125 ง.

2. กระทรวงอุตสาหกรรม. ประกาศกระทรวงอุตสาหกรรม, พ.ศ. 2548. เรื่อง การกำจัดสิ่งปฏิกูลหรือวัสดุที่ไม่ใช้แล้ว.ราชกิจจานุเบกษา. 25 มกราคม 2549. เล่มที่ 123 ตอนพิเศษ 11ง.

3. สมาคมวิศวกรรม...

3. สมาคมวิศวกรรมสิ่งแวดล้อมแห่งประเทศไทย. คู่มือวิเคราะห์น้ำเสีย. พิมพ์ครั้งที่ 4. กรุงเทพฯ: เรือนแก้วการพิมพ์, 2547.
4. APHA, AWWA, WEF. Standard Methods for the Examination of Water and Wastewater. 23rd ed. Washington, DC: APHA, 2017.
5. United States Environmental Protection Agency. Standards of Performance for New Stationary Sources. 40 CFR 60. Appendix A, 2019.
6. United States Environmental Protection Agency. Test Methods for Evaluation Solid Waste Physical/Chemical Methods. SW-846, 1997.
7. United States Environmental Protection Agency. Test Methods for Evaluation Solid Waste Physical/Chemical Methods. Acid Digestion of Sediments, Sludges, and Soils. SW-846 Method 3050B, 1996.
8. United States Environmental Protection Agency. Test Methods for Evaluation Solid Waste Physical/Chemical Methods. Alkaline Digestion for Hexavalent Chromium. SW-846 Method 3060A, 1996.
9. United States Environmental Protection Agency. Test Methods for Evaluation Solid Waste 3. Physical/Chemical Methods. Separatory Funnel Liquid-Liquid Extraction. SW-846 Method 3510C, 1996.
10. United States Environmental Protection Agency. Test Methods for Evaluation Solid Waste Physical/Chemical Methods. Ultrasonic Extraction. SW-846 Method 3550C, 2007.
11. United States Environmental Protection Agency. Test Methods for Evaluation Solid Waste Physical/Chemical Methods. Purge and Trap for Aqueous Samples. SW-846 Method 5030C, 2003.
12. United States Environmental Protection Agency. Test Methods for Evaluation Solid Waste Physical/Chemical Methods. Closed System Purge and Trap and Extraction for Volatile Organics in Soil and Waste Sample. SW-846 Method 5035A, 2000.
13. United States Environmental Protection Agency. Test Methods for Evaluation Solid Waste Physical/Chemical Methods. Inductively Coupled Plasma-Optical Emission Spectrometry. SW-846 Method 6010D, 2014.
14. United States Environmental Protection Agency. Test Methods for Evaluation Solid Waste Physical/Chemical Methods. Flame Atomic Absorption Spectrophotometry. SW-846 Method 7000B, 2007.
15. United States Environmental Protection Agency. Test Methods for Evaluation Solid Waste Physical/Chemical Methods. Arsenic (Atomic Absorption, Gaseous Hydride). SW-846 Method 7061A, 1992.



ดำเนินธุรกิจ

16. United States Environmental Protection Agency. Test Methods for Evaluation Solid Waste Physical/Chemical Methods. Chromium, Hexavalent (Colorimetric). SW-846 Method 7196A, 1992.
17. United States Environmental Protection Agency. Test Methods for Evaluation Solid Waste Physical/Chemical Methods. Mercury in Liquid Waste (Manual Cold Vapor Technique). SW-846 Method 7470A, 1994.
18. United States Environmental Protection Agency. Test Methods for Evaluation Solid Waste Physical/Chemical Methods. Mercury in Solid or Semisolid Waste (Manual Cold-Vapor Technique). SW-846 Method 7471B, 1998.
19. United States Environmental Protection Agency. Test Methods for Evaluation Solid Waste Physical/Chemical Methods. Mercury in Solids and Solutions by Thermal Decomposition, Amalgamation, and Atomic Absorption Spectrophotometry. SW-846 Method 7473, 2007.
20. United States Environmental Protection Agency. Test Methods for Evaluation Solid Waste Physical/Chemical Methods. Selenium (Atomic Absorption, Borohydride Reduction). SW-846 Method 7742, 1994.
21. United States Environmental Protection Agency. Test Methods for Evaluation Solid Waste Physical/Chemical Methods. Nonhalogenated Organics Using GC/FID. SW-846 Method 8015D, 2003.
22. United States Environmental Protection Agency. Test Methods for Evaluation Solid Waste Physical/Chemical Methods. Organochlorine Pesticides by Gas Chromatography. SW-846 Method 8081B, 2007.
23. United States Environmental Protection Agency. Test Methods for Evaluation Solid Waste Physical/Chemical Methods. Polychlorinated Biphenyls (PCBs) by Gas Chromatography. SW-846 Method 8082A, 2007.
24. United States Environmental Protection Agency. Test Methods for Evaluation Solid Waste Physical/Chemical Methods. Polynuclear Aromatic Hydrocarbons. SW-846 Method 8100, 1980.
25. United States Environmental Protection Agency. Test Methods for Evaluation Solid Waste Physical/Chemical Methods. Volatile Organic Compounds by Gas Chromatography/Mass Spectrometry. SW-846 Method 8260D, 2018.
26. United States Environmental Protection Agency. Test Methods for Evaluation Solid Waste Physical/Chemical Methods. Semivolatile Organic Compounds by Gas Chromatography/Mass Spectrometry. SW-846 Method 8270E, 2018.
27. United States Environmental Protection Agency. Test Methods for Evaluation Solid Waste Physical/Chemical Methods. Chlorinated Herbicides by GC Using Methylation or Pentafluorobenzoylation Derivatization. SW-846 Method 8151A, 1996.

WVE
CONSULTANT COMPANY LIMITED

28. United States...

28. United States Environmental Protection Agency. Test Methods for Evaluation Solid Waste Physical/Chemical Methods. Total and Amenable Cyanide : Distillation. SW-846 Method 9010C, 2004.

29. United States Environmental Protection Agency. Test Methods for Evaluation Solid Waste Physical/Chemical Methods. Cyanide Extraction Procedure for Solids and Oils. SW-846 Method 9013A, 2014.

30. United States Environmental Protection Agency. Test Methods for Evaluation Solid Waste Physical/Chemical Methods. Cyanide in Waters and Extracts using Titrimetric and Manual Spectrophotometric Procedures. SW-846 Method 9014, 2014.

31. United States Environmental Protection Agency. Test Methods for Evaluation Solid Waste Physical/Chemical Methods. pH Electrometric Measurement. SW-846 Method 9040C, 2004.

32. United States Environmental Protection Agency. Test Methods for Evaluation Solid Waste Physical/Chemical Methods. Soil and Waste pH. SW-846 Method 9045D, 2004.



สำเนาถูกต้อง

ภาคผนวก 44:

เอกสารสำคัญนิติบุคคลอาคารชุดฯ

ความสำคัญของเอกสาร

56-30-13

เอกสารนี้ เป็นหลักฐานของทางราชการที่จัดทำขึ้นตามกฎหมายว่าด้วยการทะเบียนราษฎร เพื่อมอบให้เจ้าบ้านเป็นผู้เก็บรักษา และ เจ้าบ้าน มีหน้าที่ต้องปฏิบัติตามกฎหมายดังต่อไปนี้

- ข้อ 1 กรณีมีคนเกิดในบ้าน เจ้าบ้าน ต้องแจ้งการเกิดภายใน 15 วัน นับแต่วันเกิด
- ข้อ 2 กรณีมีคนตายในบ้าน เจ้าบ้าน ต้องแจ้งการตายภายใน 24 ชั่วโมง นับแต่เวลาตาย
- ข้อ 3 เมื่อผู้อยู่ในบ้านย้ายที่อยู่ออกจากบ้าน หรือเมื่อมีผู้อยู่ย้ายเข้ามาในบ้าน เจ้าบ้าน ต้องแจ้งการย้ายที่อยู่ภายใน 15 วัน นับแต่วันที่ย้ายออกจากบ้านหรือนับแต่วันที่ย้ายเข้ามาอยู่ในบ้าน แล้วแต่กรณี

บทกำหนดโทษ

- ผู้ใดไม่ปฏิบัติตามข้อ 1 - 3 มีโทษปรับไม่เกิน 1,000 บาท
- ผู้ใดทำใช้ หรือแสดงหลักฐานอันเป็นเท็จ หรือกระทำการเพื่อให้ตนเองหรือผู้อื่นมีชื่อหรือมีรายการอย่างหนึ่งอย่างใดในทะเบียนบ้าน หรือเอกสารการทะเบียนราษฎรอื่นโดยมิชอบ ต้องระวางโทษจำคุกตั้งแต่หกเดือนถึงสามปี หรือปรับตั้งแต่สองหมื่นบาทถึงหนึ่งแสนบาท หรือทั้งจำทั้งปรับ

ในกรณีผู้กระทำความผิดตามวรรคหนึ่งเป็นคนซึ่งไม่มีสัญชาติไทยตามกฎหมายว่าด้วยสัญชาติ ต้องระวางโทษจำคุกตั้งแต่หกเดือนถึงห้าปี และปรับตั้งแต่สองหมื่นบาทถึงสองแสนบาท

รายการเกี่ยวกับบ้าน

เล่มที่ 1

เลขรหัสประจำบ้าน 1299-105534-1

สำนักทะเบียน

ท้องถิ่นเทศบาลนครนนทบุรี

รายการที่อยู่ 210 ถนนนนทบุรี ตำบลบางกระสอ
อำเภอเมืองนนทบุรี จังหวัดนนทบุรี

ชื่อหมู่บ้าน

สำนักงาน

ประเภทบ้าน

ชื่อบ้าน

ศุภาลัย ชิตี รีสอร์ท สถานิพระนั่งเกล้า

ลักษณะบ้าน

วันเดือนปีที่กำหนดบ้านเลขที่ 8 ธันวาคม 2559

ลงชื่อ

(นางจันทร์ เทพสุวรรณ)

นายทะเบียน

วันเดือนปีที่พิมพ์ทะเบียนบ้าน 8 ธันวาคม 2559

๓๓๗๖ ๖๖๕



ใบรับรองการก่อสร้างอาคาร

เลขที่.....นน. 52005/ ๗๔๗

ใบรับรองฉบับนี้แสดงว่า.....บริษัท ศุภาลัย จำกัด (มหาชน) โดยนายเกรียง จันทร์เจริญสุข.....เจ้าของอาคาร / ผู้ครอบครองอาคาร อยู่บ้านเลขที่ 1011 ตรอก/ซอย.....ถนน.....พระราม 3 หมู่ที่.....ตำบล/แขวง.....เขตหนองแขก อำเภอ/เขต.....ยานนาวา จังหวัด กรุงเทพมหานคร ได้ทำการ.....ก่อสร้าง.....อาคาร เป็นไปโดยถูกต้องตามที่ได้รับแจ้งการก่อสร้างอาคาร ก่อสร้างอาคาร เลขที่ 363./2557 ลงวันที่ 10 เดือน กันยายน พ.ศ. 2557 ซึ่งอาคารดังกล่าวเป็นอาคารประเภทควบคุมการใช้ เจ้าพนักงานท้องถิ่น จึงออกใบรับรองให้ดังต่อไปนี้

- ข้อ 1. เป็นอาคารชุดอยู่อาศัย (733 ห้องชุด, ร้านค้าพาณิชย์ 8 ห้องชุด และสำนักงานนิติบุคคล 1 ห้องชุด)
- (1) ชนิด ค.ส.ล. 33 ชั้น จำนวน 1 หลัง เพื่อใช้เป็น อาคารชุดที่อยู่อาศัยรวม โดยมีพื้นที่/ความยาว 54,158.00 ตารางเมตร มีที่จอดรถ ที่กลับรถ และทางเข้าออกของรถ จำนวน 330 คัน พื้นที่ 9,978.00 ตารางเมตร
- (2) ชนิด หอระแนงน้ำพร้อมมือพัก ค.ส.ล. จำนวนความยาว 238.00 เมตร เพื่อใช้เป็น ที่ระแนงน้ำ
- (3) ชนิด รั้ว ค.ส.ล. จำนวนความยาว 482.00 เมตร เพื่อใช้เป็น รั้วกันแนวเขต
- ที่บ้านเลขที่.....ตรอก/ซอย.....ถนน.....นนทบุรี 1 หมู่ที่.....ตำบล/แขวง.....บางกระสอ อำเภอ/เขต.....เมือง จังหวัด.....นนทบุรี โดยมี.....บริษัท ศุภาลัย จำกัด (มหาชน) โดยนายเกรียง จันทร์เจริญสุข.....เป็นเจ้าของอาคาร และเป็นผู้ครอบครองอาคาร อยู่ในที่ดินโฉนดที่ดิน เลขที่ 3726, 4058 เป็นที่ดินของ.....บริษัท ศุภาลัย จำกัด (มหาชน) โดยนายเกรียง จันทร์เจริญสุข

ข้อ 2. ผู้ได้รับใบรับรองต้องปฏิบัติตามเงื่อนไข ดังต่อไปนี้

(1) ผู้ได้รับใบรับรอง ต้องปฏิบัติตามหลักเกณฑ์ วิธีการ และเงื่อนไขที่กำหนดในกฎกระทรวง และหรือ ข้อบัญญัติท้องถิ่น ซึ่งออกตามความในมาตรา 8 (11) แห่งพระราชบัญญัติควบคุมอาคาร พ.ศ. 2522 ซึ่งแก้ไขเพิ่มเติมโดย พระราชบัญญัติควบคุมอาคาร (ฉบับที่ 3) พ.ศ. 2543 และมาตรา 9 หรือมาตรา 10 แห่งพระราชบัญญัติควบคุมอาคาร พ.ศ. 2522 ซึ่งแก้ไขเพิ่มเติมโดยพระราชบัญญัติควบคุมอาคาร (ฉบับที่ 2) พ.ศ. 2535

(2) ค่าธรรมเนียมใบรับรองการก่อสร้างอาคารคิดเป็นเงินทั้งสิ้น 20.00 บาท

ออกให้ ณ วันที่.....เดือน.....พ.ศ.

(ลายมือชื่อ).....

(.....)

ตำแหน่ง.....

เจ้าพนักงานท้องถิ่นผู้รับรอง

(โปรดดูค่าเตือนด้านหลัง)

(นายคม ประจักษ์)
ผู้แทนกรมการช่าง

๑๓๓๓๐ ๖๖๕

๑๕



หนังสือสำคัญการจดทะเบียนนิติบุคคลอาคารชุด

สำนักงานที่ดินจังหวัด.....นนทบุรี
วันที่ ๒๕ เดือน เมษายน พ.ศ. ๒๕๖๐

หนังสือสำคัญฉบับนี้ออกให้เพื่อแสดงว่า พนักงานเจ้าหน้าที่ได้จดทะเบียนนิติบุคคลอาคารชุด
ตามพระราชบัญญัติอาคารชุด พ.ศ.๒๕๒๒ ทะเบียนเลขที่ ๒/๒๕๖๐
เมื่อวันที่ ๒๕ เดือน เมษายน พ.ศ. ๒๕๖๐ โดยมีรายการ ดังนี้

๑. ชื่อนิติบุคคลอาคารชุด.....ศุภาลัย ซิตี รีสอร์ท สถานิพระนั่งเกล้า - เจ้าพระยา

๒. มีวัตถุประสงค์นิติบุคคลอาคารชุดเป็นไปตามมาตรา ๓๓ แห่งพระราชบัญญัติอาคารชุด
พ.ศ.๒๕๒๒ ซึ่งบัญญัติว่า เพื่อจัดการและดูแลรักษาทรัพย์สินส่วนกลางและให้มีอำนาจกระทำการใด ๆ เพื่อ
ประโยชน์ตามวัตถุประสงค์ดังกล่าว ทั้งนี้ตามมติของเจ้าของร่วมภายใต้บังคับแห่งพระราชบัญญัตินี้

๓. ที่ตั้งสำนักงานอยู่ที่ เลขที่ ๒๑๐ หมู่ที่ตรอก/ซอย
ถนน นนทบุรี ตำบล/แขวง บางกระสอ อำเภอ/เขต เมืองนนทบุรี จังหวัด.....นนทบุรี.
รหัสไปรษณีย์.....๑๑๐๐๐.....โทรศัพท์.....

(ลงชื่อ).....พนักงานเจ้าหน้าที่

(นายวรพงษ์ เกียรตินิมรัง)

ตำแหน่ง เจ้าพนักงานที่ดินจังหวัดนนทบุรี

๑๓๓๓ ๗๕

รายการจดทะเบียนแต่งตั้ง / เปลี่ยนแปลงกรรมการนิติบุคคลอาคารชุด และเปลี่ยนแปลงผู้จัดการนิติบุคคลอาคารชุด

ลำดับ ที่	ประเภท	อาคารชุด		นิติบุคคลอาคารชุด		ชื่อผู้รับแต่งตั้งใหม่	พนักงานเจ้าหน้าที่ จดทะเบียน วัน เดือน ปี
		ชื่อ	ทะเบียน เลขที่	ชื่อ	ทะเบียน เลขที่		
๔๕๕	แปลงที่ดิน-ระวางการ วัดดินเขตเทศบาลตำบล	ศูนย์วิจิตร - ๑-๒๕๕๒ พงษ์เทพ	๑/๒๕๕๒	ศูนย์วิจิตร ๑-๒๕๕๒ - พงษ์เทพ	๒/๒๕๕๒	๑. ศร. มาลี นพคุณวิทย์ ๒. พล.ต. ประสงค์ นพคุณวิทย์ ๓. พล.ต. ประสงค์ นพคุณวิทย์ ๔. พล.ต. ประสงค์ นพคุณวิทย์ ๕. พล.ต. ประสงค์ นพคุณวิทย์	๑๙ ต.ค. ๒๕๕๕
๔๖๐	แปลงที่ดิน-ระวางการ วัดดินเขตเทศบาลตำบล	ศูนย์วิจิตร ๑-๒๕๕๒ พงษ์เทพ	๑/๒๕๕๒	ศูนย์วิจิตร ๑-๒๕๕๒ - พงษ์เทพ	๒/๒๕๕๒	๑. ศร. มาลี นพคุณวิทย์ ๒. พล.ต. ประสงค์ นพคุณวิทย์ ๓. พล.ต. ประสงค์ นพคุณวิทย์ ๔. พล.ต. ประสงค์ นพคุณวิทย์ ๕. พล.ต. ประสงค์ นพคุณวิทย์	๑๙ ต.ค. ๒๕๕๕
๔๖๑	แปลงที่ดิน-ระวางการ วัดดินเขตเทศบาลตำบล	ศูนย์วิจิตร ๑-๒๕๕๒ พงษ์เทพ	๑/๒๕๕๒	ศูนย์วิจิตร ๑-๒๕๕๒ - พงษ์เทพ	๒/๒๕๕๒	๑. ศร. มาลี นพคุณวิทย์ ๒. พล.ต. ประสงค์ นพคุณวิทย์ ๓. พล.ต. ประสงค์ นพคุณวิทย์ ๔. พล.ต. ประสงค์ นพคุณวิทย์ ๕. พล.ต. ประสงค์ นพคุณวิทย์	๑๙ ต.ค. ๒๕๕๕

๐๐๐๐๐ ๐๐๐๐

